



BUPATI LEBAK
PROVINSI BANTEN

PERATURAN BUPATI LEBAK

NOMOR 40 TAHUN 2018

TENTANG

PEMBENTUKAN UNIT PELAKSANA TEKNIS DAERAH PADA DINAS PENDIDIKAN
DAN KEBUDAYAAN KABUPATEN LEBAK

DENGAN RAHMAT TUHAN YANG MAHA ESA

BUPATI LEBAK,

Menimbang : bahwa pembentukan Dinas Pendidikan dan Kebudayaan Kabupaten Lebak telah ditetapkan dengan Peraturan Daerah Kabupaten Lebak Nomor 8 Tahun 2016, dan untuk melaksanakan sebagian kegiatan teknis operasional dan/atau kegiatan teknis penunjang tertentu Dinas Pendidikan dan Kebudayaan serta untuk melaksanakan ketentuan Pasal 6 ayat (3) Peraturan Daerah Kabupaten Lebak Nomor 8 Tahun 2016 tentang Pembentukan dan Susunan Perangkat Daerah Kabupaten Lebak, perlu menetapkan Peraturan Bupati tentang Pembentukan Unit Pelaksana Teknis Daerah pada Dinas Pendidikan dan Kebudayaan Kabupaten Lebak;

Mengingat : 1. Undang-Undang Nomor 23 Tahun 2000 tentang Pembentukan Propinsi Banten (Lembaran Negara Republik Indonesia Tahun 2000 Nomor 182, Tambahan Lembaran Negara Republik Indonesia Nomor 4010);

2. Undang-Undang Nomor 23 Tahun 2014 tentang Pemerintahan Daerah (Lembaran Negara Republik Indonesia Tahun 2014 Nomor 244, Tambahan Lembaran Negara Republik Indonesia Nomor 5587) sebagaimana telah diubah beberapa kali terakhir dengan Undang-Undang Nomor 9 Tahun 2015 tentang Perubahan Kedua Atas Undang-Undang Nomor 23 Tahun 2014 tentang Pemerintahan Daerah (Lembaran Negara Republik Indonesia Tahun 2015 Nomor 58, Tambahan Lembaran Negara Republik Indonesia Nomor 5679);
3. Peraturan Pemerintah Nomor 18 Tahun 2016 tentang Perangkat Daerah (Lembaran Negara Republik Indonesia Tahun 2016 Nomor 114, Tambahan Lembaran Negara Republik Indonesia Nomor 5887);
4. Peraturan Menteri Dalam Negeri Nomor 12 Tahun 2017 tentang Pedoman Pembentukan dan Klasifikasi Cabang Dinas dan Unit Pelaksana Teknis Daerah (Berita Negara Republik Indonesia Tahun 2017 Nomor 451);
5. Peraturan Menteri Pendidikan dan Kebudayaan Nomor 47 Tahun 2016 tentang Pedoman Organisasi Perangkat daerah Bidang Pendidikan dan Kebudayaan (Berita Negara Republik Indonesia Tahun 2016 Nomor 1498) sebagaimana telah diubah dengan Peraturan Menteri Pendidikan dan Kebudayaan Nomor 16 Tahun 2018 tentang Perubahan Atas Peraturan Menteri Pendidikan dan Kebudayaan Nomor 47 Tahun 2016 tentang Pedoman Organisasi Perangkat daerah Bidang Pendidikan dan Kebudayaan (Berita Negara Republik Indonesia Tahun 2018 Nomor 652);
6. Peraturan Daerah Kabupaten Lebak Nomor 8 Tahun 2016 tentang Pembentukan dan Susunan Perangkat Daerah Kabupaten Lebak (Lembaran Daerah Kabupaten Lebak Tahun 2016 Nomor 8, Tambahan Lembaran Daerah Kabupaten Lebak Nomor 20168);

MEMUTUSKAN :

Menetapkan : PERATURAN BUPATI TENTANG PEMBENTUKAN UNIT PELAKSANA TEKNIS DAERAH PADA DINAS PENDIDIKAN DAN KEBUDAYAAN KABUPATEN LEBAK.

BAB I

KETENTUAN UMUM

Pasal 1

Dalam Peraturan Bupati ini yang dimaksud dengan :

1. Daerah adalah Kabupaten Lebak.
2. Pemerintah Daerah adalah Kepala Daerah sebagai unsur penyelenggara Pemerintahan Daerah yang memimpin pelaksanaan urusan pemerintahan yang menjadi kewenangan daerah otonom.
3. Bupati adalah Bupati Lebak.
4. Dinas adalah Dinas Pendidikan dan Kebudayaan Kabupaten Lebak.
5. Kepala Dinas adalah Kepala Dinas Pendidikan dan Kebudayaan Kabupaten Lebak.
6. Kecamatan adalah Kecamatan di lingkungan Pemerintah Kabupaten Lebak.
7. Satuan Pendidikan adalah kelompok layanan pendidikan pada jalur formal, nonformal dan informal pada setiap jenjang dan jenis pendidikan.
8. Unit Pelaksana Teknis Daerah yang selanjutnya disingkat UPTD adalah unit organisasi pada Dinas yang melaksanakan kegiatan teknis operasional dan/atau kegiatan teknis penunjang tertentu.
9. UPTD Museum adalah Unit Organisasi pada Dinas yang melaksanakan kegiatan teknis operasional dan/atau kegiatan teknis penunjang Dinas di bidang pengelolaan museum.
10. UPTD Satuan Pendidikan Non Formal Sanggar Kegiatan Belajar yang selanjutnya disingkat UPTD

satuan PNF SKB adalah Unit Organisasi pada Dinas yang melaksanakan kegiatan teknis operasional dan/atau kegiatan teknis penunjang Dinas di bidang pengelolaan dan penyelenggaraan program pendidikan nonformal yang dipimpin oleh seorang Kepala Satuan PNF SKB .

11. UPTD Satuan Pendidikan Formal Anak Usia Dini yang selanjutnya disingkat UPTD Satuan Pendidikan Formal PAUD Negeri adalah Unit Organisasi pada Dinas yang melaksanakan kegiatan teknis operasional dan/atau kegiatan teknis penunjang Dinas di bidang penyelenggaraan program pendidikan anak usia dini pada jalur formal dan/atau non formal yang dipimpin oleh seorang Kepala Sekolah PAUD.
12. UPTD Satuan Pendidikan Formal Sekolah Dasar Negeri yang selanjutnya disingkat UPTD Satuan Pendidikan Formal SD Negeri adalah Unit Organisasi pada Dinas yang melaksanakan kegiatan teknis operasional dan/atau kegiatan teknis penunjang Dinas di bidang penyelenggaraan program pendidikan sekolah dasar yang dipimpin oleh seorang Kepala Sekolah Dasar.
13. UPTD Satuan Pendidikan Sekolah Menengah Pertama Negeri yang selanjutnya disingkat UPTD Satuan Pendidikan Formal SMP Negeri adalah Unit Organisasi pada Dinas yang melaksanakan kegiatan teknis operasional dan/atau kegiatan teknis penunjang Dinas di bidang penyelenggaraan program pendidikan sekolah menengah pertama yang dipimpin oleh seorang Kepala Sekolah SMP.
14. Kelompok Jabatan Fungsional adalah Kelompok Pegawai Negeri Sipil yang diberi tugas, wewenang dan hak secara penuh oleh Pejabat yang berwenang untuk melaksanakan kegiatan yang sesuai dengan profesinya dalam rangka mendukung kelancaran tugas Dinas.

BAB II PEMBENTUKAN

Pasal 2

- (1) Dengan Peraturan Bupati ini dibentuk UPTD pada Dinas yang terdiri dari :
 - a. UPTD Museum;
 - b. UPTD Satuan PNF SKB;
 - c. UPTD Satuan Pendidikan Formal PAUD Negeri;
 - d. UPTD Satuan Pendidikan Formal SD Negeri; dan
 - e. UPTD Satuan Pendidikan Formal SMP Negeri.
- (2) UPTD Satuan Pendidikan Fomal PAUD Negeri sebagaimana dimaksud pada ayat (1) huruf c adalah Pendidikan Anak Usia Dini Negeri yang berada di wilayah Daerah.
- (3) UPTD Satuan Pendidikan Fomal SD Negeri sebagaimana dimaksud pada ayat (1) huruf d adalah Sekolah Dasar Negeri yang berada di wilayah Daerah.
- (4) UPTD Satuan Pendidikan Formal SMP Negeri sebagaimana dimaksud pada ayat (1) huruf e adalah SMP Negeri yang berada di wilayah Daerah.

Pasal 3

Daftar, nama dan jumlah UPTD Satuan Pendidikan Fomal PAUD Negeri, UPTD Satuan Pendidikan Formal SD Negeri serta UPTD Satuan Pendidikan Formal SMP Negeri sebagaimana dimaksud dalam Pasal 2 ayat (2), ayat (3) dan ayat (4) adalah sebagaimana tercantum dalam Lampiran I, Lampiran II dan Lampiran III yang merupakan bagian tidak terpisahkan dari Peraturan Bupati ini.

BAB III

KEDUDUKAN

Pasal 4

- (1) UPTD Museum adalah unsur pelaksana sebagian tugas dan fungsi Dinas yang melaksanakan pengelolaan Museum.
- (2) UPTD Satuan PNF SKB adalah unsur pelaksana sebagian tugas dan fungsi Dinas yang melaksanakan pengelolaan dan penyelenggaraan program pendidikan non formal.

- (3) UPTD Satuan Pendidikan Fomal PAUD Negeri adalah unsur pelaksana sebagian tugas dan fungsi Dinas yang melaksanakan pengelolaan dan penyelenggaraan program pendidikan anak usia dini pada jalur formal.
- (4) UPTD Satuan Pendidikan Formal SD Negeri adalah unsur pelaksana sebagian tugas dan fungsi Dinas yang melaksanakan pengelolaan dan penyelenggaraan program pendidikan sekolah dasar negeri.
- (5) UPTD Satuan Pendidikan Formal SMP Negeri adalah unsur pelaksana sebagian tugas dan fungsi Dinas yang melaksanakan pengelolaan dan penyelenggaraan program pendidikan SMP Negeri.

Pasal 5

- (1) UPTD Museum dipimpin oleh seorang Kepala UPTD yang berada di bawah dan bertanggungjawab langsung kepada Kepala Dinas.
- (2) Kepala UPTD sebagaimana dimaksud pada ayat satu (1) dipimpin oleh seorang pejabat struktural Esselon IVa.

Pasal 6

- (1) UPTD Satuan PNF SKB dipimpin oleh seorang Kepala UPTD yang berada di bawah dan bertanggungjawab langsung kepada Kepala Dinas.
- (2) Kepala UPTD sebagaimana dimaksud pada ayat (1) dipimpin oleh seorang pejabat fungsional guru atau pamong belajar yang diberi tugas tambahan sebagai Kepala UPTD.

Pasal 7

- (1) UPTD Satuan Pendidikan Formal PAUD Negeri, UPTD Satuan Pendidikan Formal SD Negeri dan UPTD Satuan Pendidikan Formal SMP Negeri dipimpin oleh seorang Kepala UPTD yang berada di bawah dan bertanggungjawab langsung kepada Kepala Dinas.
- (2) Kepala UPTD sebagaimana dimaksud pada ayat (1) dipimpin oleh Kepala Sekolah PAUD Negeri, Kepala Sekolah

SD Negeri dan Kepala Sekolah SMP Negeri di Daerah yang diberi tugas tambahan sebagai Kepala UPTD.

Pasal 8

- (1) UPTD Museum mempunyai tugas melaksanakan kegiatan teknis operasional dan/atau kegiatan teknis penunjang Dinas di bidang pengelolaan museum.
- (2) UPTD satuan PNF SKB mempunyai tugas melaksanakan kegiatan teknis operasional dan/atau kegiatan teknis penunjang Dinas di bidang pengelolaan dan penyelenggaraan program pendidikan nonformal.
- (3) UPTD satuan Pendidikan Formal PAUD Negeri mempunyai tugas melaksanakan penyelenggaraan program pendidikan anak usia dini pada jalur formal.
- (4) UPTD Satuan Pendidikan Formal SD Negeri mempunyai tugas melaksanakan penyelenggaraan program pendidikan sekolah dasar.
- (5) UPTD Satuan Pendidikan Formal SMP Negeri mempunyai tugas melaksanakan penyelenggaraan program pendidikan sekolah menengah pertama.

BAB IV

ORGANISASI

Bagian Kesatu

Unsur Organisasi

Pasal 9

Unsur organisasi UPTD pada Dinas terdiri dari:

- a. Pimpinan adalah Kepala UPTD;
- b. Pembantu Pimpinan adalah Kepala Sub Bagian Tata Usaha;
- c. Kelompok Jabatan Fungsional adalah pelaksana teknis sesuai dengan profesinya.

Bagian Kedua

Susunan Organisasi

Pasal 10

- (1) Susunan organisasi UPTD pada Dinas terdiri dari:
 - a. Kepala UPTD;
 - b. Kepala Sub Bagian Tata Usaha;
 - c. Kelompok Jabatan Fungsional.
- (2) Bagan susunan Organisasi UPTD sebagaimana dimaksud pada ayat (1) adalah sebagaimana tercantum dalam Lampiran IV yang merupakan bagian tidak terpisahkan dari Peraturan Bupati ini.

BAB V

TUGAS DAN FUNGSI

Bagian Kesatu

Kepala UPTD Museum

Pasal 11

- (1) Kepala UPTD Museum mempunyai tugas pokok melaksanakan pengelolaan museum.
- (2) Untuk menyelenggarakan tugas pokok sebagaimana dimaksud pada ayat (1), Kepala UPTD Museum mempunyai fungsi :
 - a. penelitian, pengumpulan dan pengelolaan, perawatan, pengawetan dan penyajian koleksi museum;
 - b. fasilitasi bimbingan informasi koleksi museum untuk pelajar, mahasiswa dan masyarakat; dan
 - c. kerja sama dengan dunia usaha dan instansi terkait dalam penyebarluasan informasi, promosi jasa dan pemanfaatan fasilitas.

Pasal 12

UPTD Museum dipimpin oleh seorang Kepala UPTD Museum, mempunyai uraian tugas sebagai berikut :

- a. menyusun program kerja dalam rangka pelaksanaan tugasnya;
- b. mengoordinasikan dan mengendalikan semua kegiatan UPTD Museum;
- c. melaksanakan penelitian, mengumpulkan, mengolah data dan informasi

- menginventarisasi permasalahan serta melaksanakan pemecahan permasalahan yang berkaitan dengan pengelolaan museum;
- d. merencanakan, melaksanakan, mengendalikan, mengevaluasi dan melaporkan kegiatan museum;
 - e. menyiapkan bahan kebijakan, bimbingan dan pembinaan serta petunjuk teknis sesuai dengan bidang tugasnya;
 - f. menyelenggarakan proses publikasi koleksi museum sesuai dengan ketentuan peraturan perundang-undangan;
 - g. membina dan meningkatkan kemampuan berprestasi para pegawai dan menilai hasil kinerja bawahan dengan menggunakan Sasaran Kerja Pegawai (SKP) dalam lingkup UPTD Museum;
 - h. mengelola dan mengendalikan administrasi umum, ketatausahaan serta perlengkapan kantor UPTD Museum;
 - i. melaksanakan tugas-tugas kedinasan lainnya yang diberikan atasan.

Bagian Kedua

Kepala UPTD Satuan PNF SKB

Pasal 13

- (1) Kepala UPTD Satuan PNF SKB mempunyai tugas pokok memimpin, mengoordinasikan, menyelenggarakan dan mengendalikan pelaksanaan kegiatan teknis operasional dan/atau kegiatan teknis penunjang Dinas yang berkaitan dengan pendidikan luar sekolah, dalam rangka pembuatan percontohan dan pengendalian mutu program pendidikan luar sekolah sesuai dengan ketentuan peraturan perundang-undangan.
- (2) Untuk menyelenggarakan tugas pokok sebagaimana dimaksud ayat (1), Kepala UPTD Satuan PNF SKB

mempunyai fungsi :

- a. perencanaan Kegiatan UPTD Satuan PNF SKB;
- b. pelaksanaan Kegiatan UPTD Satuan PNF SKB;
- c. pembagian pelaksanaan tugas kegiatan UPTD Satuan PNF SKB; dan
- d. pelaksanaan tugas lain yang diberikan oleh Kepala Dinas sesuai dengan tugas dan fungsinya.

Pasal 14

UPTD Satuan PNF SKB dipimpin oleh seorang Kepala UPTD Satuan Pendidikan, mempunyai uraian tugas sebagai berikut :

- a. menyusun rencana kerja tahunan dan rencana strategis, RKA dan RKAS pada UPTD Satuan PNF SKB;
- b. mengendalikan pengkajian bahan perumusan kebijakan teknis di UPTD Satuan PNF SKB;
- c. mengendalikan pembinaan penatausahaan satuan pendidikan UPTD Satuan PNF SKB;
- d. mengendalikan penyebarluasan pedoman pengelolaan pembiayaan UPTD Satuan PNF SKB;
- e. melaksanakan evaluasi UPTD Satuan PNF SKB;
- f. mengendalikan evaluasi pengelolaan UPTD Satuan PNF SKB sesuai ketentuan peraturan perundang-undangan;
- g. merumuskan dan mengendalikan penyusunan petunjuk pelaksanaan persyaratan penerimaan peserta didik UPTD Satuan PNF SKB;
- h. melaksanakan dan mengendalikan pembinaan pelaksanaan kurikulum dan penilaian serta Standar Pelayanan Minimal UPTD Satuan PNF SKB;
- i. melaksanakan Standar Nasional Pendidikan UPTD Satuan PNF SKB sesuai dengan ketentuan peraturan perundang-undangan;
- j. membagi tugas dan memeriksa hasil pelaksanaan tugas bawahan;
- k. melaksanakan tugas-tugas kedinasan lainnya yang diberikan atasan.

Bagian Ketiga
Kepala UPTD Satuan PAUDNI

Pasal 15

- (1) Kepala UPTD Satuan Pendidikan Formal PAUD Negeri mempunyai tugas pokok memimpin, mengoordinasikan, menyelenggarakan dan mengendalikan pelaksanaan kegiatan teknis operasional dan/atau kegiatan teknis penunjang Dinas yang berkaitan dengan penyelenggaraan pelayanan dan pembinaan pendidikan anak usia dini.
- (2) Untuk menyelenggarakan tugas pokok sebagaimana dimaksud pada ayat (1), Kepala UPTD Satuan Pendidikan Formal PAUD Negeri mempunyai fungsi :
 - a. perencanaan Kegiatan UPTD Satuan Pendidikan Formal PAUD Negeri ;
 - b. pelaksanaan Kegiatan UPTD Satuan Pendidikan Formal PAUD Negeri ;
 - c. pembagian pelaksanaan tugas kegiatan UPTD Satuan Pendidikan Formal PAUD Negeri; dan
 - d. pelaksanaan tugas lain yang diberikan oleh Kepala Dinas sesuai dengan tugas dan fungsinya.

Pasal 16

UPTD Satuan Pendidikan Formal PAUD Negeri dipimpin oleh seorang Kepala Satuan Pendidikan Formal PAUD Negeri, mempunyai uraian tugas sebagai berikut :

- a. menyusun rencana kerja tahunan dan rencana strategis, RKA dan RKAS pada UPTD Satuan Pendidikan Formal PAUD Negeri;
- b. mengendalikan pengkajian bahan perumusan kebijakan teknis di UPTD Satuan Pendidikan Formal PAUD Negeri;
- c. mengendalikan pembinaan penatausahaan UPTD Satuan Pendidikan Formal PAUD Negeri ;
- d. mengendalikan penyebarluasan pedoman pengelolaan

- pembiayaan UPTD Satuan Pendidikan Formal PAUD Negeri;
- e. melaksanakan evaluasi UPTD Satuan Pendidikan Formal PAUD Negeri ;
 - f. mengendalikan evaluasi pengelolaan UPTD Satuan Pendidikan Formal PAUD Negeri sesuai ketentuan peraturan perundang-undangan;
 - g. merumuskan dan mengendalikan penyusunan petunjuk teknis pelaksanaan persyaratan penerimaan peserta didik UPTD Satuan Pendidikan Formal PAUD Negeri sesuai ketentuan peraturan perundang-undangan;
 - h. melaksanakan dan mengendalikan pembinaan pelaksanaan kurikulum dan penilaian dan Standar Pelayanan Minimal UPTD Satuan Pendidikan Formal PAUD Negeri;
 - i. melaksanakan Standar Nasional Pendidikan UPTD Satuan Pendidikan Formal PAUD Negeri sesuai dengan ketentuan Peraturan Perundang-undangan;
 - j. membagi tugas dan memeriksa hasil pelaksanaan tugas bawahan; dan
 - k. melaksanakan tugas-tugas kedinasan lainnya yang diberikan atasan.

Bagian Keempat

Kepala UPTD Satuan Pendidikan Formal SD Negeri

Pasal 17

- (1) Kepala UPTD Satuan Pendidikan Formal SD Negeri mempunyai tugas menyelenggarakan sebagian tugas Dinas yang berkaitan dengan pengoordinasian, pengelolaan, pengawasan, pengendalian dan pelayanan administrasi pendidikan.
- (2) Untuk melaksanakan tugas sebagaimana dimaksud pada ayat (1), UPTD Satuan Pendidikan Formal SD Negeri mempunyai fungsi :
 - a. pelaksanaan koordinasi penyelenggaraan pendidikan SD Negeri;
 - b. pelayanan administrasi penyelenggaraan pendidikan SD

Negeri; dan
c. pengawasan dan pengendalian penyelenggaraan Pendidikan SD Negeri.

Pasal 18

UPTD Satuan Pendidikan Formal SD Negeri dipimpin oleh seorang Kepala UPTD Satuan Pendidikan Formal SD Negeri, mempunyai uraian tugas sebagai berikut :

- a. menyusun rencana kerja tahunan dan rencana strategis, Rencana Kerja Anggaran (RKA) dan Rencana Kerja Anggaran Sekolah (RKAS) pada UPTD Satuan SD Negeri;
- b. mengendalikan pengkajian bahan perumusan kebijakan teknis di UPTD Satuan SD Negeri;
- c. mengendalikan pembinaan penatausahaan satuan pendidikan UPTD Satuan SD Negeri;
- d. mengendalikan penyebarluasan pedoman pengelolaan pembiayaan UPTD Satuan SD Negeri;
- e. melaksanakan evaluasi UPTD Satuan SD Negeri;
- f. mengendalikan evaluasi pengelolaan UPTD Satuan SD Negeri sesuai ketentuan peraturan perundang-undangan;
- g. mengendalikan evaluasi UPTD Satuan SD Negeri sesuai ketentuan Peraturan Perundang-undangan;
- h. merumuskan dan mengendalikan penyusunan petunjuk teknis pelaksanaan persyaratan penerimaan peserta didik UPTD Satuan SD Negeri sesuai dengan ketentuan Peraturan Perundang-undangan;
- i. melaksanakan dan mengendalikan pembinaan pelaksanaan kurikulum dan penilaian dan Standar Pelayanan Minimal UPTD Satuan SD Negeri;
- j. melaksanakan Standar Nasional Pendidikan UPTD Satuan SD Negeri sesuai dengan ketentuan Peraturan Perundang-undangan;
- k. membagi tugas dan memeriksa hasil pelaksanaan tugas bawahan; dan

1. melaksanakan tugas-tugas kedinasan lainnya yang diberikan atasan.

Bagian Kelima

Kepala UPTD Satuan Pendidikan Formal SMP Negeri

Pasal 19

- (1) Kepala UPTD Satuan Pendidikan Formal SMP Negeri mempunyai tugas menyelenggarakan sebagian tugas Dinas yang berkaitan dengan pengoordinasian, pengelolaan, pengawasan, pengendalian dan pelayanan administrasi pendidikan.
- (2) Untuk melaksanakan tugas sebagaimana dimaksud pada ayat (1), UPTD Satuan Pendidikan Formal SMP Negeri mempunyai fungsi :
 - a. pelaksanaan koordinasi penyelenggaraan pendidikan SMP Negeri;
 - b. pelayanan administrasi penyelenggaraan pendidikan SMP Negeri; dan
 - c. pengawasan dan pengendalian penyelenggaraan pendidikan SMP Negeri.

Pasal 20

UPTD Satuan Pendidikan Formal SMP Negeri dipimpin oleh seorang Kepala UPTD Satuan Pendidikan Formal SMP Negeri, mempunyai uraian tugas sebagai berikut :

- a. menyusun rencana kerja tahunan dan rencana strategis, Rencana Kerja Anggaran (RKA) dan Rencana Kerja Anggaran Sekolah (RKAS) pada UPTD Satuan SMP Negeri;
- b. mengendalikan pengkajian bahan perumusan kebijakan teknis di UPTD Satuan SMP Negeri;
- c. mengendalikan pembinaan penatausahaan satuan pendidikan UPTD Satuan SMP Negeri;
- d. mengendalikan penyebarluasan pedoman pengelolaan pembiayaan UPTD Satuan SMP Negeri;
- e. melaksanakan evaluasi UPTD Satuan SMP Negeri;
- f. mengendalikan evaluasi pengelolaan UPTD Satuan SMP

- Negeri sesuai ketentuan Peraturan Perundang-undangan;
- g. mengendalikan evaluasi UPTD Satuan SMP Negeri sesuai ketentuan Peraturan Perundang-undangan;
 - h. merumuskan dan mengendalikan penyusunan petunjuk teknis pelaksanaan persyaratan penerimaan peserta didik UPTD Satuan SMP Negeri sesuai dengan ketentuan Peraturan Perundang-undangan;
 - i. melaksanakan dan mengendalikan pembinaan pelaksanaan kurikulum dan penilaian dan Standar Pelayanan Minimal UPTD Satuan SMP Negeri;
 - j. melaksanakan Standar Nasional Pendidikan UPTD Satuan SMP Negeri sesuai dengan ketentuan Peraturan Perundang-undangan;
 - k. membagi tugas dan memeriksa hasil pelaksanaan tugas bawahan; dan
 - l. melaksanakan tugas-tugas kedinasan lainnya yang diberikan atasan.

Bagian Keenam

Kepala Sub Bagian Tata Usaha

Pasal 21

- (1) Sub Bagian Tata Usaha di pimpin oleh seorang Kepala Sub Bagian yang berada di bawah dan bertanggungjawab langsung kepada Kepala UPTD serta mempunyai tugas melaksanakan pengelolaan pelayanan administrasi ketatausahaan dan arsip, kepegawaian, kehumasan dan pengelolaan barang milik daerah lingkup UPTD.
- (2) Untuk menyelenggarakan tugas pokok sebagaimana dimaksud pada ayat (1), Sub Bagian Tata Usaha mempunyai fungsi:
 - a. perencanaan kegiatan tata usaha UPTD;
 - b. pelaksanaan kegiatan tata usaha UPTD;
 - c. pembagian pelaksanaan tugas kegiatan tata usaha UPTD; dan
 - d. pelaksanaan tugas lain yang diberikan oleh atasan

sesuai dengan tugas dan fungsinya

Pasal 22

Kepala Sub Bagian Tata Usaha, mempunyai uraian tugas sebagai berikut :

- a. mengerjakan pelaksanaan administrasi umum, ketatausahaan dan arsip, kepegawaian, keuangan, kehumasan dan pengelolaan barang milik daerah di lingkungan UPTD; dan
- b. mengerjakan tugas-tugas lain yang diberikan oleh atasan.

Pasal 23

Kepala Sub Bagian Tata Usaha pada UPTD Museum dipimpin oleh seorang pejabat struktural Esselon IVb.

Pasal 24

- (1) Kepala Sub Bagian Tata Usaha pada UPTD Satuan PNF SKB, UPTD Satuan Pendidikan Formal PAUD Negeri, UPTD Satuan Pendidikan Formal SD Negeri dan UPTD Satuan Pendidikan Formal SMP Negeri dijabat oleh seorang Pelaksana yang menangani urusan ketatausahaan.
- (2) Pengangkatan Kepala Sub Bagian Tata Usaha pada Satuan Pendidikan berpedoman pada ketentuan Peraturan Perundang-undangan yang berlaku

Bagian Ketujuh

Kelompok Jabatan Fungsional

Pasal 25

- (1) Kelompok Jabatan Fungsional mempunyai tugas pokok melaksanakan sebagian kegiatan Dinas secara profesional sesuai dengan bidang keahliannya dan sesuai kebutuhan.
- (2) Kelompok Jabatan Fungsional dalam melaksanakan tugas pokoknya bertanggungjawab kepada Kepala UPTD.
- (3) Kelompok jabatan fungsional terdiri dari sejumlah tenaga dalam jenjang jabatan fungsional yang terbagi dalam berbagai kelompok sesuai bidang keahliannya.

- (4) Setiap kelompok jabatan fungsional dipimpin oleh seorang tenaga fungsional senior yang ditunjuk di antara tenaga fungsional yang ada di lingkungan Dinas.
- (5) Pembentukan jabatan fungsional ditetapkan berdasarkan sifat, jenis, kebutuhan dan beban kerjanya.
- (6) Jenis dan jenjang jabatan fungsional diatur sesuai peraturan perundang-undangan yang berlaku.
- (7) Pembagian tugas Kelompok Jabatan Fungsional atau pejabat fungsional ditetapkan oleh kepala Dinas.

BAB VI TATA KERJA

Pasal 26

- (1) Pelaksanaan tugas dan fungsi UPTD serta kegiatan operasionalnya dilaksanakan oleh Kepala UPTD, Kepala Sub Bagian Tata Usaha dan pejabat fungsional sesuai bidang tugasnya masing-masing.
- (2) Kepala UPTD baik teknis operasional maupun teknis administratif berada dibawah dan bertanggungjawab kepada Kepala Dinas.
- (3) Dalam melaksanakan tugasnya Kepala UPTD, Kepala Sub Bagian Tata Usaha, pejabat fungsional teknis wajib menerapkan prinsip koordinasi, integrasi, sinkronisasi, simplikasi, responsibilitas dan akuntabilitas.

Pasal 27

- (1) Kepala UPTD memberikan laporan tentang pelaksanaan tugasnya kepada Kepala Dinas.
- (2) Ketentuan mengenai jenis laporan dan tata cara penyampaiannya berpedoman pada ketentuan Peraturan Perundang-undangan.

Pasal 28

- (1) Apabila Kepala UPTD berhalangan, maka diwakili oleh Kepala Sub Bagian Tata Usaha.

- (2) Dalam hal Kepala Sub Bagian Tata Usaha berhalangan, maka Kepala UPTD menunjuk atau menugaskan salah satu Pejabat Fungsional berdasarkan senioritas kepangkatan dan sesuai dengan bidang tugasnya.

BAB VII

KEPEGAWAIAN

Pasal 29

- (1) Kepala UPTD dapat menyampaikan saran dan pertimbangan kepada Kepala Dinas di bidang kepegawaian.
- (2) Kepala UPTD bertanggungjawab dalam hal perencanaan, pembinaan dan pengawasan dalam bidang kepegawaian.
- (3) Kepala UPTD wajib membuat penilaian sasaran kerja pegawai (SKP) pegawai bawahannya setahun sekali.
- (4) Kepala UPTD mempersiapkan daftar petugas yang akan mengikuti pendidikan dan pelatihan untuk disampaikan kepada Kepala Dinas.

BAB VIII

PEMBIAYAAN

Pasal 30

Pembiayaan UPTD bersumber dari Anggaran Pendapatan dan Belanja Daerah Kabupaten Lebak.

BAB IX

KOORDINATOR

Bagian Kesatu

Pembentukan

Pasal 31

Dalam rangka memudahkan koordinasi layanan administrasi pada Satuan Pendidikan Formal PAUD, SD dan SMP serta layanan administrasi bidang Kebudayaan, dibentuk Koordinator Wilayah Kecamatan sebagai unit kerja nonstruktural yang dipimpin oleh seorang Koordinator.

Pasal 32

- (1) Koordinator Wilayah Kecamatan Bidang Pendidikan dipimpin oleh seorang Koordinator yang berasal dari pengawas sekolah disamping tugasnya sebagai pejabat fungsional, atau dari pegawai aparatur sipil negara (ASN) lainnya yang berpengalaman di bidang pendidikan dengan pangkat minimal III/c.
- (2) Koordinator sebagaimana dimaksud pada ayat (1) ditunjuk oleh dan bertanggungjawab kepada Kepala Dinas yang menyelenggarakan urusan Pemerintahan Bidang Pendidikan.

Pasal 33

Susunan Koordinator Wilayah sebagaimana dimaksud dalam Pasal 31 adalah sebagaimana tercantum dalam Lampiran V yang merupakan bagian tidak terpisahkan dari Peraturan Bupati ini.

Pasal 34

Dalam rangka mendukung pelaksanaan tugas Koordinator Wilayah Kecamatan Bidang Pendidikan dapat menggunakan sarana dan prasarana serta pegawai ASN yang sebelumnya digunakan Unit Pelaksana Teknis Daerah Pendidikan Kecamatan.

Bagian Kedua

Tugas dan Fungsi

Pasal 35

- (1) Koordinator Wilayah Kecamatan mempunyai tugas melakukan koordinasi layanan administrasi pada satuan pendidikan dan layanan administrasi bidang kebudayaan di wilayah kerjanya.
- (2) Untuk menyelenggarakan tugas sebagaimana dimaksud pada ayat (1), Koordinator Wilayah Kecamatan mempunyai fungsi:
 - a. pengumpulan data peserta didik, sarana, prasarana,

- pendidik dan tenaga kependidikan pada satuan pendidikan di wilayah kerjanya;
- b. pengumpulan data kebudayaan, tenaga kebudayaan di wilayah kerjanya;
 - c. pengadministrasian usul kenaikan pangkat dan angka kredit pendidik dan tenaga kependidikan dan tenaga kebudayaan;
 - d. pelaksanaan koordinasi lomba-lomba di wilayah kerjanya;
 - e. pelaksanaan tugas administrasi di lingkungan koordinator wilayah; dan
 - f. pelaporan pelaksanaan tugas kepada Kepala Dinas.

BAB X

KETENTUAN PERALIHAN

Pasal 36

Kepala UPTD dan Kepala Sub Bagian Tata Usaha pada Dinas yang diangkat berdasarkan Peraturan Bupati Nomor 71 Tahun 2016 tentang Pembentukan Unit Pelaksana Teknis pada Dinas Pendidikan dan Kebudayaan Kabupaten Lebak, tetap melaksanakan tugas dan fungsinya sampai dengan dilantiknya Kepala UPTD dan Kepala Sub Bagian Tata Usaha berdasarkan Peraturan Bupati ini.

BAB XI

KETENTUAN PENUTUP

Pasal 37

Pada saat Peraturan Bupati ini mulai berlaku, Peraturan Bupati Nomor 71 Tahun 2016 tentang Pembentukan Unit Pelaksana Teknis pada Dinas Pendidikan dan Kebudayaan Kabupaten Lebak (Berita Daerah Kabupaten Lebak Tahun 2016 Nomor 71) dicabut dan dinyatakan tidak berlaku.

Pasal 38

Peraturan Bupati ini mulai berlaku pada tanggal diundangkan.

Agar setiap orang mengetahuinya, memerintahkan pengundangan Peraturan Bupati ini dengan penempatannya dalam Berita Daerah Kabupaten Lebak.

Ditetapkan di Rangkasbitung
pada tanggal 30 November 2018

BUPATI LEBAK,

Ttd

ITI OCTAVIA JAYABAYA

Diundangkan di Rangkasbitung
pada tanggal 30 November 2018

SEKRETARIS DAERAH KABUPATEN LEBAK,

Ttd

DEDE JAELANI

BERITA DAERAH KABUPATEN LEBAK TAHUN 2018 NOMOR 40

LAMPIRAN I PERATURAN BUPATI LEBAK
NOMOR 40 TAHUN 2018
TENTANG PEMBENTUKAN UNIT PELAKSANA
TEKNIS DAERAH PADA DINAS PENDIDIKAN
DAN KEBUDAYAAN KABUPATEN LEBAK

DAFTAR UNIT PELAKSANA TEKNIS DAERAH SATUAN PENDIDIKAN FORMAL PAUD
NEGERI PADA DINAS PENDIDIKAN DAN KEBUDAYAAN
KABUPATEN LEBAK

1.	UPTD Satuan Pendidikan	PAUD Negeri	Budi Asih	Kecamatan Maja
2.	UPTD Satuan Pendidikan	PAUD Negeri	Syeh Malka	Kecamatan Cibadak
3.	UPTD Satuan Pendidikan	PAUD Negeri	Harapan Mulya	Kecamatan Cikulur
4.	UPTD Satuan Pendidikan	PAUD Negeri	Sida Mukti	Kecamatan Cileles
5.	UPTD Satuan Pendidikan	PAUD Negeri	Salman AL-Farizi	Kecamatan Wanasalam
6.	UPTD Satuan Pendidikan	PAUD Negeri	Teratai	Kecamatan Kalanganyar
7.	UPTD Satuan Pendidikan	PAUD Negeri	Cempaka Asri	Kecamatan Sajira
8.	UPTD Satuan Pendidikan	PAUD Negeri	Pelita Kencana	Kecamatan Gunungkencana
9.	UPTD Satuan Pendidikan	PAUD Negeri	Pembina	Kecamatan Rangkasbitung
10.	UPTD Satuan Pendidikan	PAUD Negeri	Pembina	Kecamatan Cibadak

BUPATI LEBAK,

Ttd

ITI OCTAVIA JAYABAYA

LAMPIRAN II PERATURAN BUPATI LEBAK
 NOMOR 40 TAHUN 2018
 TENTANG PEMBENTUKAN UNIT PELAKSANA
 TEKNIS DAERAH PADA DINAS PENDIDIKAN
 DAN KEBUDAYAAN KABUPATEN LEBAK

DAFTAR UNIT PELAKSANA TEKNIS DAERAH SATUAN PENDIDIKAN FOMAL SD
 NEGERI PADA DINAS PENDIDIKAN DAN KEBUDAYAAN
 KABUPATEN LEBAK

1.	UPTD Satuan Pendidikan	SD Negeri 1	Rangkasbitung Barat	Kecamatan Rangkasbitung
2.	UPTD Satuan Pendidikan	SD Negeri 2	Rangkasbitung Barat	Kecamatan Rangkasbitung
3.	UPTD Satuan Pendidikan	SD Negeri 3	Rangkasbitung Barat	Kecamatan Rangkasbitung
4.	UPTD Satuan Pendidikan	SD Negeri 4	Rangkasbitung Barat	Kecamatan Rangkasbitung
5.	UPTD Satuan Pendidikan	SD Negeri 1	Rangkasbitung Timur	Kecamatan Rangkasbitung
6.	UPTD Satuan Pendidikan	SD Negeri 2	Rangkasbitung Timur	Kecamatan Rangkasbitung
7.	UPTD Satuan Pendidikan	SD Negeri 3	Rangkasbitung Timur	Kecamatan Rangkasbitung
8.	UPTD Satuan Pendidikan	SD Negeri 1	Muaraciujung Barat	Kecamatan Rangkasbitung
9.	UPTD Satuan Pendidikan	SD Negeri 2	Muaraciujung Barat	Kecamatan Rangkasbitung
10.	UPTD Satuan Pendidikan	SD Negeri 3	Muaraciujung Barat	Kecamatan Rangkasbitung
11.	UPTD Satuan Pendidikan	SD Negeri 1	Muaraciujung Timur	Kecamatan Rangkasbitung
12.	UPTD Satuan Pendidikan	SD Negeri 2	Muaraciujung Timur	Kecamatan Rangkasbitung
13.	UPTD Satuan Pendidikan	SD Negeri 3	Muaraciujung Timur	Kecamatan Rangkasbitung
14.	UPTD Satuan Pendidikan	SD Negeri 4	Muaraciujung Timur	Kecamatan Rangkasbitung
15.	UPTD Satuan Pendidikan	SD Negeri 5	Muaraciujung Timur	Kecamatan Rangkasbitung
16.	UPTD Satuan Pendidikan	SD Negeri 6	Muaraciujung Timur	Kecamatan Rangkasbitung
17.	UPTD Satuan Pendidikan	SD Negeri 1	Jatimulya	Kecamatan Rangkasbitung
18.	UPTD Satuan Pendidikan	SD Negeri 2	Jatimulya	Kecamatan Rangkasbitung
19.	UPTD Satuan Pendidikan	SD Negeri 3	Jatimulya	Kecamatan Rangkasbitung
20.	UPTD Satuan Pendidikan	SD Negeri 1	Narimbang Mulya	Kecamatan Rangkasbitung
21.	UPTD Satuan Pendidikan	SD Negeri 2	Narimbang Mulya	Kecamatan Rangkasbitung
22.	UPTD Satuan Pendidikan	SD Negeri 1	Cijoropasir	Kecamatan Rangkasbitung
23.	UPTD Satuan Pendidikan	SD Negeri 2	Cijoropasir	Kecamatan Rangkasbitung
24.	UPTD Satuan Pendidikan	SD Negeri 3	Cijoropasir	Kecamatan Rangkasbitung
25.	UPTD Satuan Pendidikan	SD Negeri 4	Cijoropasir	Kecamatan Rangkasbitung

26.	UPTD Satuan Pendidikan	SD Negeri 5	Cijoropasir	Kecamatan Rangkasbitung
27.	UPTD Satuan Pendidikan	SD Negeri	Cimangeunteung	Kecamatan Rangkasbitung
28.	UPTD Satuan Pendidikan	SD Negeri 1	Cijorolebak	Kecamatan Rangkasbitung
29.	UPTD Satuan Pendidikan	SD Negeri 2	Cijorolebak	Kecamatan Rangkasbitung
30.	UPTD Satuan Pendidikan	SD Negeri 3	Cijorolebak	Kecamatan Rangkasbitung
31.	UPTD Satuan Pendidikan	SD Negeri 1	Pabuaran	Kecamatan Rangkasbitung
32.	UPTD Satuan Pendidikan	SD Negeri 2	Pabuaran	Kecamatan Rangkasbitung
33.	UPTD Satuan Pendidikan	SD Negeri 3	Pabuaran	Kecamatan Rangkasbitung
34.	UPTD Satuan Pendidikan	SD Negeri 1	Sukamanah	Kecamatan Rangkasbitung
35.	UPTD Satuan Pendidikan	SD Negeri 1	Nameng	Kecamatan Rangkasbitung
36.	UPTD Satuan Pendidikan	SD Negeri 2	Nameng	Kecamatan Rangkasbitung
37.	UPTD Satuan Pendidikan	SD Negeri 3	Nameng	Kecamatan Rangkasbitung
38.	UPTD Satuan Pendidikan	SD Negeri 1	Citeras	Kecamatan Rangkasbitung
39.	UPTD Satuan Pendidikan	SD Negeri 2	Citeras	Kecamatan Rangkasbitung
40.	UPTD Satuan Pendidikan	SD Negeri 3	Citeras	Kecamatan Rangkasbitung
41.	UPTD Satuan Pendidikan	SD Negeri 4	Citeras	Kecamatan Rangkasbitung
42.	UPTD Satuan Pendidikan	SD Negeri 1	Mekarsari	Kecamatan Rangkasbitung
43.	UPTD Satuan Pendidikan	SD Negeri 2	Mekarsari	Kecamatan Rangkasbitung
44.	UPTD Satuan Pendidikan	SD Negeri 1	Koleletwetan	Kecamatan Rangkasbitung
45.	UPTD Satuan Pendidikan	SD Negeri 2	Koleletwetan	Kecamatan Rangkasbitung
46.	UPTD Satuan Pendidikan	SD Negeri 3	Koleletwetan	Kecamatan Rangkasbitung
47.	UPTD Satuan Pendidikan	SD Negeri 1	Pasirtanjung	Kecamatan Rangkasbitung
48.	UPTD Satuan Pendidikan	SD Negeri 2	Pasirtanjung	Kecamatan Rangkasbitung
49.	UPTD Satuan Pendidikan	SD Negeri 1	Tambak Baya	Kecamatan Cibadak
50.	UPTD Satuan Pendidikan	SD Negeri 2	Tambak Baya	Kecamatan Cibadak
51.	UPTD Satuan Pendidikan	SD Negeri 3	Tambak Baya	Kecamatan Cibadak
52.	UPTD Satuan Pendidikan	SD Negeri 1	Bojong Leles	Kecamatan Cibadak
53.	UPTD Satuan Pendidikan	SD Negeri 2	Bojong Leles	Kecamatan Cibadak
54.	UPTD Satuan Pendidikan	SD Negeri 1	Kaduagung Timur	Kecamatan Cibadak
55.	UPTD Satuan Pendidikan	SD Negeri 2	Kaduagung Timur	Kecamatan Cibadak
56.	UPTD Satuan Pendidikan	SD Negeri 3	Kaduagung Timur	Kecamatan Cibadak
57.	UPTD Satuan Pendidikan	SD Negeri 1	Mekaragung	Kecamatan Cibadak
58.	UPTD Satuan Pendidikan	SD Negeri 1	Kaduagung Barat	Kecamatan Cibadak
59.	UPTD Satuan Pendidikan	SD Negeri 2	Kaduagung Barat	Kecamatan Cibadak
60.	UPTD Satuan Pendidikan	SD Negeri 1	Asem Margaluyu	Kecamatan Cibadak
61.	UPTD Satuan Pendidikan	SD Negeri 1	Malabar	Kecamatan Cibadak
62.	UPTD Satuan Pendidikan	SD Negeri 1	Pasar Keong	Kecamatan Cibadak
63.	UPTD Satuan Pendidikan	SD Negeri 2	Pasar Keong	Kecamatan Cibadak
64.	UPTD Satuan Pendidikan	SD Negeri 1	Cibadak	Kecamatan Cibadak
65.	UPTD Satuan Pendidikan	SD Negeri 2	Cibadak	Kecamatan Cibadak
66.	UPTD Satuan Pendidikan	SD Negeri	Panancangan	Kecamatan Cibadak

67.	UPTD Satuan Pendidikan	SD Negeri 1	Asem	Kecamatan Cibadak
68.	UPTD Satuan Pendidikan	SD Negeri 2	Asem	Kecamatan Cibadak
69.	UPTD Satuan Pendidikan	SD Negeri 1	Cimenteng Jaya	Kecamatan Cibadak
70.	UPTD Satuan Pendidikan	SD Negeri 1	Cisangu	Kecamatan Cibadak
71.	UPTD Satuan Pendidikan	SD Negeri 2	Cisangu	Kecamatan Cibadak
72.	UPTD Satuan Pendidikan	SD Negeri 1	Bojong Cae	Kecamatan Cibadak
73.	UPTD Satuan Pendidikan	SD Negeri 2	Bojong Cae	Kecamatan Cibadak
74.	UPTD Satuan Pendidikan	SD Negeri 1	Aweh	Kecamatan Kalanganyar
75.	UPTD Satuan Pendidikan	SD Negeri 2	Cilangkap	Kecamatan Kalanganyar
76.	UPTD Satuan Pendidikan	SD Negeri 2	Aweh	Kecamatan Kalanganyar
77.	UPTD Satuan Pendidikan	SD Negeri 1	Sukamekarsari	Kecamatan Kalanganyar
78.	UPTD Satuan Pendidikan	SD Negeri 2	Sukamekarsari	Kecamatan Kalanganyar
79.	UPTD Satuan Pendidikan	SD Negeri 3	Sukamekarsari	Kecamatan Kalanganyar
80.	UPTD Satuan Pendidikan	SD Negeri 4	Sukamekarsari	Kecamatan Kalanganyar
81.	UPTD Satuan Pendidikan	SD Negeri 1	Pasirkupa	Kecamatan Kalanganyar
82.	UPTD Satuan Pendidikan	SD Negeri 2	Pasirkupa	Kecamatan Kalanganyar
83.	UPTD Satuan Pendidikan	SD Negeri 1	Kalanganyar	Kecamatan Kalanganyar
84.	UPTD Satuan Pendidikan	SD Negeri 2	Kalanganyar	Kecamatan Kalanganyar
85.	UPTD Satuan Pendidikan	SD Negeri 1	Sangiangtanjung	Kecamatan Kalanganyar
86.	UPTD Satuan Pendidikan	SD Negeri 2	Sangiangtanjung	Kecamatan Kalanganyar
87.	UPTD Satuan Pendidikan	SD Negeri 3	Sangiangtanjung	Kecamatan Kalanganyar
88.	UPTD Satuan Pendidikan	SD Negeri 1	Cilangkap	Kecamatan Kalanganyar
89.	UPTD Satuan Pendidikan	SD Negeri 1	Cikatapis	Kecamatan Kalanganyar
90.	UPTD Satuan Pendidikan	SD Negeri 3	Aweh	Kecamatan Kalanganyar
91.	UPTD Satuan Pendidikan	SD Negeri 1	Pasirtangkil	Kecamatan Warunggunung
92.	UPTD Satuan Pendidikan	SD Negeri 2	Pasirtangkil	Kecamatan Warunggunung
93.	UPTD Satuan Pendidikan	SD Negeri 1	Sukarendah	Kecamatan Warunggunung
94.	UPTD Satuan Pendidikan	SD Negeri 2	Sukarendah	Kecamatan Warunggunung
95.	UPTD Satuan Pendidikan	SD Negeri 1	Selaraja	Kecamatan Warunggunung
96.	UPTD Satuan Pendidikan	SD Negeri 2	Selaraja	Kecamatan Warunggunung
97.	UPTD Satuan Pendidikan	SD Negeri 3	Selaraja	Kecamatan Warunggunung
98.	UPTD Satuan Pendidikan	SD Negeri 4	Selaraja	Kecamatan Warunggunung
99.	UPTD Satuan Pendidikan	SD Negeri 1	Warunggunung	Kecamatan Warunggunung
100.	UPTD Satuan Pendidikan	SD Negeri 2	Warunggunung	Kecamatan Warunggunung
101.	UPTD Satuan Pendidikan	SD Negeri 1	Cibuah	Kecamatan Warunggunung
102.	UPTD Satuan Pendidikan	SD Negeri 2	Cibuah	Kecamatan Warunggunung
103.	UPTD Satuan Pendidikan	SD Negeri 3	Cibuah	Kecamatan Warunggunung
104.	UPTD Satuan Pendidikan	SD Negeri 1	Baros	Kecamatan Warunggunung
105.	UPTD Satuan Pendidikan	SD Negeri 1	Sindangsari	Kecamatan Warunggunung
106.	UPTD Satuan Pendidikan	SD Negeri 1	Banjarsari	Kecamatan Warunggunung
107.	UPTD Satuan Pendidikan	SD Negeri 2	Banjarsari	Kecamatan Warunggunung

108.	UPTD Satuan Pendidikan	SD Negeri 3	Banjarsari	Kecamatan Warunggunung
109.	UPTD Satuan Pendidikan	SD Negeri 1	Cempaka	Kecamatan Warunggunung
110.	UPTD Satuan Pendidikan	SD Negeri 1	Padasuka	Kecamatan Warunggunung
111.	UPTD Satuan Pendidikan	SD Negeri 2	Padasuka	Kecamatan Warunggunung
112.	UPTD Satuan Pendidikan	SD Negeri 3	Padasuka	Kecamatan Warunggunung
113.	UPTD Satuan Pendidikan	SD Negeri 1	Sukaraja	Kecamatan Warunggunung
114.	UPTD Satuan Pendidikan	SD Negeri 2	Sukaraja	Kecamatan Warunggunung
115.	UPTD Satuan Pendidikan	SD Negeri 3	Sukaraja	Kecamatan Warunggunung
116.	UPTD Satuan Pendidikan	SD Negeri 1	Jagabaya	Kecamatan Warunggunung
117.	UPTD Satuan Pendidikan	SD Negeri 2	Jagabaya	Kecamatan Warunggunung
118.	UPTD Satuan Pendidikan	SD Negeri 3	Jagabaya	Kecamatan Warunggunung
119.	UPTD Satuan Pendidikan	SD Negeri 1	Anggalan	Kecamatan Cikulur
120.	UPTD Satuan Pendidikan	SD Negeri 1	Muaradua	Kecamatan Cikulur
121.	UPTD Satuan Pendidikan	SD Negeri 2	Muaradua	Kecamatan Cikulur
122.	UPTD Satuan Pendidikan	SD Negeri 3	Muaradua	Kecamatan Cikulur
123.	UPTD Satuan Pendidikan	SD Negeri 1	Muncangkopong	Kecamatan Cikulur
124.	UPTD Satuan Pendidikan	SD Negeri 2	Muncangkopong	Kecamatan Cikulur
125.	UPTD Satuan Pendidikan	SD Negeri 3	Muncangkopong	Kecamatan Cikulur
126.	UPTD Satuan Pendidikan	SD Negeri 1	Tamanjaya	Kecamatan Cikulur
127.	UPTD Satuan Pendidikan	SD Negeri 1	Curugpanjang	Kecamatan Cikulur
128.	UPTD Satuan Pendidikan	SD Negeri 2	Curugpanjang	Kecamatan Cikulur
129.	UPTD Satuan Pendidikan	SD Negeri 3	Curugpanjang	Kecamatan Cikulur
130.	UPTD Satuan Pendidikan	SD Negeri 1	Cikulur	Kecamatan Cikulur
131.	UPTD Satuan Pendidikan	SD Negeri 1	Cigoong	Kecamatan Cikulur
132.	UPTD Satuan Pendidikan	SD Negeri 2	Cigoong	Kecamatan Cikulur
133.	UPTD Satuan Pendidikan	SD Negeri 1	Cigoong Utara	Kecamatan Cikulur
134.	UPTD Satuan Pendidikan	SD Negeri 1	Sumurbandung	Kecamatan Cikulur
135.	UPTD Satuan Pendidikan	SD Negeri 2	Sumurbandung	Kecamatan Cikulur
136.	UPTD Satuan Pendidikan	SD Negeri 1	Sukaharja	Kecamatan Cikulur
137.	UPTD Satuan Pendidikan	SD Negeri 2	Sukaharja	Kecamatan Cikulur
138.	UPTD Satuan Pendidikan	SD Negeri 1	Sukadaya	Kecamatan Cikulur
139.	UPTD Satuan Pendidikan	SD Negeri 2	Sukadaya	Kecamatan Cikulur
140.	UPTD Satuan Pendidikan	SD Negeri 3	Sukadaya	Kecamatan Cikulur
141.	UPTD Satuan Pendidikan	SD Negeri 1	Parage	Kecamatan Cikulur
142.	UPTD Satuan Pendidikan	SD Negeri 1	Pasirgintung	Kecamatan Cikulur
143.	UPTD Satuan Pendidikan	SD Negeri 1	Sajira	Kecamatan Sajira
144.	UPTD Satuan Pendidikan	SD Negeri 2	Sajira	Kecamatan Sajira
145.	UPTD Satuan Pendidikan	SD Negeri 3	Sajira	Kecamatan Sajira
146.	UPTD Satuan Pendidikan	SD Negeri 1	Sajira Mekar	Kecamatan Sajira
147.	UPTD Satuan Pendidikan	SD Negeri 1	Sukarame	Kecamatan Sajira
148.	UPTD Satuan Pendidikan	SD Negeri 2	Sukarame	Kecamatan Sajira

149.	UPTD Satuan Pendidikan	SD Negeri 3	Sukarame	Kecamatan Sajira
150.	UPTD Satuan Pendidikan	SD Negeri 1	Sukajaya	Kecamatan Sajira
151.	UPTD Satuan Pendidikan	SD Negeri 2	Sukajaya	Kecamatan Sajira
152.	UPTD Satuan Pendidikan	SD Negeri 1	Calungbungur	Kecamatan Sajira
153.	UPTD Satuan Pendidikan	SD Negeri 1	Bungur Mekar	Kecamatan Sajira
154.	UPTD Satuan Pendidikan	SD Negeri 2	Bungur Mekar	Kecamatan Sajira
155.	UPTD Satuan Pendidikan	SD Negeri 1	Paja	Kecamatan Sajira
156.	UPTD Satuan Pendidikan	SD Negeri 2	Paja	Kecamatan Sajira
157.	UPTD Satuan Pendidikan	SD Negeri 1	Mekarsari	Kecamatan Sajira
158.	UPTD Satuan Pendidikan	SD Negeri 1	Parungsari	Kecamatan Sajira
159.	UPTD Satuan Pendidikan	SD Negeri 2	Parungsari	Kecamatan Sajira
160.	UPTD Satuan Pendidikan	SD Negeri 1	Ciuyah	Kecamatan Sajira
161.	UPTD Satuan Pendidikan	SD Negeri 2	Ciuyah	Kecamatan Sajira
162.	UPTD Satuan Pendidikan	SD Negeri 3	Ciuyah	Kecamatan Sajira
163.	UPTD Satuan Pendidikan	SD Negeri 1	Pajagan	Kecamatan Sajira
164.	UPTD Satuan Pendidikan	SD Negeri 2	Pajagan	Kecamatan Sajira
165.	UPTD Satuan Pendidikan	SD Negeri 1	Sindangsari	Kecamatan Sajira
166.	UPTD Satuan Pendidikan	SD Negeri 2	Sindangsari	Kecamatan Sajira
167.	UPTD Satuan Pendidikan	SD Negeri 1	Sukamarga	Kecamatan Sajira
168.	UPTD Satuan Pendidikan	SD Negeri 2	Sukamarga	Kecamatan Sajira
169.	UPTD Satuan Pendidikan	SD Negeri 3	Sukamarga	Kecamatan Sajira
170.	UPTD Satuan Pendidikan	SD Negeri 1	Margaluyu	Kecamatan Sajira
171.	UPTD Satuan Pendidikan	SD Negeri 2	Margaluyu	Kecamatan Sajira
172.	UPTD Satuan Pendidikan	SD Negeri 3	Margaluyu	Kecamatan Sajira
173.	UPTD Satuan Pendidikan	SD Negeri 1	Maraya	Kecamatan Sajira
174.	UPTD Satuan Pendidikan	SD Negeri 2	Maraya	Kecamatan Sajira
175.	UPTD Satuan Pendidikan	SD Negeri 1	Sipayung	Kecamatan Cipanas
176.	UPTD Satuan Pendidikan	SD Negeri 2	Sipayung	Kecamatan Cipanas
177.	UPTD Satuan Pendidikan	SD Negeri 1	Cipanas	Kecamatan Cipanas
178.	UPTD Satuan Pendidikan	SD Negeri 2	Cipanas	Kecamatan Cipanas
179.	UPTD Satuan Pendidikan	SD Negeri 3	Cipanas	Kecamatan Cipanas
180.	UPTD Satuan Pendidikan	SD Negeri 1	Luhurjaya	Kecamatan Cipanas
181.	UPTD Satuan Pendidikan	SD Negeri 2	Luhurjaya	Kecamatan Cipanas
182.	UPTD Satuan Pendidikan	SD Negeri 1	Talagahiang	Kecamatan Cipanas
183.	UPTD Satuan Pendidikan	SD Negeri 1	Bt. Resmi	Kecamatan Cipanas
184.	UPTD Satuan Pendidikan	SD Negeri 2	Bt. Resmi	Kecamatan Cipanas
185.	UPTD Satuan Pendidikan	SD Negeri 3	Bt. Resmi	Kecamatan Cipanas
186.	UPTD Satuan Pendidikan	SD Negeri 1	Hurgajrug	Kecamatan Cipanas
187.	UPTD Satuan Pendidikan	SD Negeri 2	Hurgajrug	Kecamatan Cipanas
188.	UPTD Satuan Pendidikan	SD Negeri 1	Bintang Sari	Kecamatan Cipanas
189.	UPTD Satuan Pendidikan	SD Negeri 1	Malangsari	Kecamatan Cipanas

190.	UPTD Satuan Pendidikan	SD Negeri 2	Malangsari	Kecamatan Cipanas
191.	UPTD Satuan Pendidikan	SD Negeri 1	Harumsari	Kecamatan Cipanas
192.	UPTD Satuan Pendidikan	SD Negeri 1	Sukasari	Kecamatan Cipanas
193.	UPTD Satuan Pendidikan	SD Negeri 2	Sukasari	Kecamatan Cipanas
194.	UPTD Satuan Pendidikan	SD Negeri 3	Sukasari	Kecamatan Cipanas
195.	UPTD Satuan Pendidikan	SD Negeri 1	Giriharja	Kecamatan Cipanas
196.	UPTD Satuan Pendidikan	SD Negeri 2	Giriharja	Kecamatan Cipanas
197.	UPTD Satuan Pendidikan	SD Negeri 1	Jayapura	Kecamatan Cipanas
198.	UPTD Satuan Pendidikan	SD Negeri 2	Jayapura	Kecamatan Cipanas
199.	UPTD Satuan Pendidikan	SD Negeri 1	Pasirhaur	Kecamatan Cipanas
200.	UPTD Satuan Pendidikan	SD Negeri 1	Girilaya	Kecamatan Cipanas
201.	UPTD Satuan Pendidikan	SD Negeri 2	Pasirhaur	Kecamatan Cipanas
202.	UPTD Satuan Pendidikan	SD Negeri 1	Lebakgedong	Kecamatan Lebakgedong
203.	UPTD Satuan Pendidikan	SD Negeri 2	Lebakgedong	Kecamatan Lebakgedong
204.	UPTD Satuan Pendidikan	SD Negeri 1	Lebaksitu	Kecamatan Lebakgedong
205.	UPTD Satuan Pendidikan	SD Negeri 2	Lebaksitu	Kecamatan Lebakgedong
206.	UPTD Satuan Pendidikan	SD Negeri 3	Lebaksitu	Kecamatan Lebakgedong
207.	UPTD Satuan Pendidikan	SD Negeri 1	Ciladaeun	Kecamatan Lebakgedong
208.	UPTD Satuan Pendidikan	SD Negeri 2	Ciladaeun	Kecamatan Lebakgedong
209.	UPTD Satuan Pendidikan	SD Negeri 1	Banjarsari	Kecamatan Lebakgedong
210.	UPTD Satuan Pendidikan	SD Negeri 2	Banjarsari	Kecamatan Lebakgedong
211.	UPTD Satuan Pendidikan	SD Negeri 1	Lebaksangka	Kecamatan Lebakgedong
212.	UPTD Satuan Pendidikan	SD Negeri 2	Lebaksangka	Kecamatan Lebakgedong
213.	UPTD Satuan Pendidikan	SD Negeri 1	Banjaririgasi	Kecamatan Lebakgedong
214.	UPTD Satuan Pendidikan	SD Negeri 2	Banjaririgasi	Kecamatan Lebakgedong
215.	UPTD Satuan Pendidikan	SD Negeri 1	Guradog	KecamatanCurugbitung
216.	UPTD Satuan Pendidikan	SD Negeri 2	Guradog	KecamatanCurugbitung
217.	UPTD Satuan Pendidikan	SD Negeri 3	Guradog	KecamatanCurugbitung
218.	UPTD Satuan Pendidikan	SD Negeri 1	Candi	KecamatanCurugbitung
219.	UPTD Satuan Pendidikan	SD Negeri 1	Sekarwangi	KecamatanCurugbitung
220.	UPTD Satuan Pendidikan	SD Negeri 2	Sekarwangi	KecamatanCurugbitung
221.	UPTD Satuan Pendidikan	SD Negeri 1	Curugbitung	KecamatanCurugbitung
222.	UPTD Satuan Pendidikan	SD Negeri 2	Curugbitung	KecamatanCurugbitung
223.	UPTD Satuan Pendidikan	SD Negeri 1	Ciburuy	KecamatanCurugbitung
224.	UPTD Satuan Pendidikan	SD Negeri 2	Ciburuy	KecamatanCurugbitung
225.	UPTD Satuan Pendidikan	SD Negeri 1	Mayak	KecamatanCurugbitung
226.	UPTD Satuan Pendidikan	SD Negeri 2	Mayak	KecamatanCurugbitung
227.	UPTD Satuan Pendidikan	SD Negeri 1	Cilayang	KecamatanCurugbitung
228.	UPTD Satuan Pendidikan	SD Negeri 2	Cilayang	KecamatanCurugbitung
229.	UPTD Satuan Pendidikan	SD Negeri 1	Cipining	KecamatanCurugbitung
230.	UPTD Satuan Pendidikan	SD Negeri 2	Cipining	KecamatanCurugbitung

231.	UPTD Satuan Pendidikan	SD Negeri 3	Cipining	KecamatanCurugbitung
232.	UPTD Satuan Pendidikan	SD Negeri 1	Cidadap	KecamatanCurugbitung
233.	UPTD Satuan Pendidikan	SD Negeri 1	Lebakasih	KecamatanCurugbitung
234.	UPTD Satuan Pendidikan	SD Negeri 2	Lebakasih	KecamatanCurugbitung
235.	UPTD Satuan Pendidikan	SD Negeri 2	Candi	KecamatanCurugbitung
236.	UPTD Satuan Pendidikan	SD Negeri 1	Cilangkap	Kecamatan Maja
237.	UPTD Satuan Pendidikan	SD Negeri 2	Cilangkap	Kecamatan Maja
238.	UPTD Satuan Pendidikan	SD Negeri 1	Pasirkacapi	Kecamatan Maja
239.	UPTD Satuan Pendidikan	SD Negeri 1	Buyutmekar	Kecamatan Maja
240.	UPTD Satuan Pendidikan	SD Negeri 1	Mekarsari	Kecamatan Maja
241.	UPTD Satuan Pendidikan	SD Negeri 2	Mekarsari	Kecamatan Maja
242.	UPTD Satuan Pendidikan	SD Negeri 1	Sanghiang	Kecamatan Maja
243.	UPTD Satuan Pendidikan	SD Negeri 2	Sanghiang	Kecamatan Maja
244.	UPTD Satuan Pendidikan	SD Negeri 1	Tanjungsari	Kecamatan Maja
245.	UPTD Satuan Pendidikan	SD Negeri 1	Maja	Kecamatan Maja
246.	UPTD Satuan Pendidikan	SD Negeri 2	Maja	Kecamatan Maja
247.	UPTD Satuan Pendidikan	SD Negeri 3	Maja	Kecamatan Maja
248.	UPTD Satuan Pendidikan	SD Negeri 4	Maja	Kecamatan Maja
249.	UPTD Satuan Pendidikan	SD Negeri 1	Maja Baru	Kecamatan Maja
250.	UPTD Satuan Pendidikan	SD Negeri 1	Curugbadak	Kecamatan Maja
251.	UPTD Satuan Pendidikan	SD Negeri 2	Curugbadak	Kecamatan Maja
252.	UPTD Satuan Pendidikan	SD Negeri 3	Curugbadak	Kecamatan Maja
253.	UPTD Satuan Pendidikan	SD Negeri 1	Pasirkembang	Kecamatan Maja
254.	UPTD Satuan Pendidikan	SD Negeri 1	Padasuka	Kecamatan Maja
255.	UPTD Satuan Pendidikan	SD Negeri 2	Padasuka	Kecamatan Maja
256.	UPTD Satuan Pendidikan	SD Negeri 3	Padasuka	Kecamatan Maja
257.	UPTD Satuan Pendidikan	SD Negeri 1	Cibeureum	Kecamatan Maja
258.	UPTD Satuan Pendidikan	SD Negeri 2	Cibeureum	Kecamatan Maja
259.	UPTD Satuan Pendidikan	SD Negeri 3	Cibeureum	Kecamatan Maja
260.	UPTD Satuan Pendidikan	SD Negeri 1	Binong	Kecamatan Maja
261.	UPTD Satuan Pendidikan	SD Negeri 2	Binong	Kecamatan Maja
262.	UPTD Satuan Pendidikan	SD Negeri 1	Sindangmulya	Kecamatan Maja
263.	UPTD Satuan Pendidikan	SD Negeri 2	Sindangmulya	Kecamatan Maja
264.	UPTD Satuan Pendidikan	SD Negeri 3	Sindangmulya	Kecamatan Maja
265.	UPTD Satuan Pendidikan	SD Negeri 1	Cimarga	Kecamatan Cimarga
266.	UPTD Satuan Pendidikan	SD Negeri 2	Cimarga	Kecamatan Cimarga
267.	UPTD Satuan Pendidikan	SD Negeri 3	Cimarga	Kecamatan Cimarga
268.	UPTD Satuan Pendidikan	SD Negeri 1	Girimukti	Kecamatan Cimarga
269.	UPTD Satuan Pendidikan	SD Negeri 2	Girimukti	Kecamatan Cimarga
270.	UPTD Satuan Pendidikan	SD Negeri 1	Gununganten	Kecamatan Cimarga
271.	UPTD Satuan Pendidikan	SD Negeri 2	Gununganten	Kecamatan Cimarga

272.	UPTD Satuan Pendidikan	SD Negeri 1	Intenjaya	Kecamatan Cimarga
273.	UPTD Satuan Pendidikan	SD Negeri 2	Intenjaya	Kecamatan Cimarga
274.	UPTD Satuan Pendidikan	SD Negeri 3	Intenjaya	Kecamatan Cimarga
275.	UPTD Satuan Pendidikan	SD Negeri 1	Jayamanik	Kecamatan Cimarga
276.	UPTD Satuan Pendidikan	SD Negeri 2	Jayamanik	Kecamatan Cimarga
277.	UPTD Satuan Pendidikan	SD Negeri 3	Jayamanik	Kecamatan Cimarga
278.	UPTD Satuan Pendidikan	SD Negeri 1	Jayasari	Kecamatan Cimarga
279.	UPTD Satuan Pendidikan	SD Negeri 1	Karyajaya	Kecamatan Cimarga
280.	UPTD Satuan Pendidikan	SD Negeri 2	Karyajaya	Kecamatan Cimarga
281.	UPTD Satuan Pendidikan	SD Negeri 1	Margajaya	Kecamatan Cimarga
282.	UPTD Satuan Pendidikan	SD Negeri 2	Margajaya	Kecamatan Cimarga
283.	UPTD Satuan Pendidikan	SD Negeri 3	Margajaya	Kecamatan Cimarga
284.	UPTD Satuan Pendidikan	SD Negeri 1	Mekarjaya	Kecamatan Cimarga
285.	UPTD Satuan Pendidikan	SD Negeri 1	Margaluyu	Kecamatan Cimarga
286.	UPTD Satuan Pendidikan	SD Negeri 2	Margaluyu	Kecamatan Cimarga
287.	UPTD Satuan Pendidikan	SD Negeri 1	Margatirta	Kecamatan Cimarga
288.	UPTD Satuan Pendidikan	SD Negeri 2	Margatirta	Kecamatan Cimarga
289.	UPTD Satuan Pendidikan	SD Negeri 3	Margatirta	Kecamatan Cimarga
290.	UPTD Satuan Pendidikan	SD Negeri 1	Sangkanmanik	Kecamatan Cimarga
291.	UPTD Satuan Pendidikan	SD Negeri 2	Sangkanmanik	Kecamatan Cimarga
292.	UPTD Satuan Pendidikan	SD Negeri 1	Sudamanik	Kecamatan Cimarga
293.	UPTD Satuan Pendidikan	SD Negeri 2	Sudamanik	Kecamatan Cimarga
294.	UPTD Satuan Pendidikan	SD Negeri 3	Sudamanik	Kecamatan Cimarga
295.	UPTD Satuan Pendidikan	SD Negeri 1	Sangiangjaya	Kecamatan Cimarga
296.	UPTD Satuan Pendidikan	SD Negeri 2	Sangiangjaya	Kecamatan Cimarga
297.	UPTD Satuan Pendidikan	SD Negeri 3	Sangiangjaya	Kecamatan Cimarga
298.	UPTD Satuan Pendidikan	SD Negeri 1	Sarageni	Kecamatan Cimarga
299.	UPTD Satuan Pendidikan	SD Negeri 2	Sarageni	Kecamatan Cimarga
300.	UPTD Satuan Pendidikan	SD Negeri 1	Tambak	Kecamatan Cimarga
301.	UPTD Satuan Pendidikan	SD Negeri 2	Tambak	Kecamatan Cimarga
302.	UPTD Satuan Pendidikan	SD Negeri 1	Mekarmulia	Kecamatan Cimarga
303.	UPTD Satuan Pendidikan	SD Negeri 1	Bojongmanik	Kecamatan Bojongmanik
304.	UPTD Satuan Pendidikan	SD Negeri 2	Bojongmanik	Kecamatan Bojongmanik
305.	UPTD Satuan Pendidikan	SD Negeri 1	Mekarmanik	Kecamatan Bojongmanik
306.	UPTD Satuan Pendidikan	SD Negeri 2	Mekarmanik	Kecamatan Bojongmanik
307.	UPTD Satuan Pendidikan	SD Negeri 1	Cimayang	Kecamatan Bojongmanik
308.	UPTD Satuan Pendidikan	SD Negeri 1	Kadurahayu	Kecamatan Bojongmanik
309.	UPTD Satuan Pendidikan	SD Negeri 1	Mekarrahayu	Kecamatan Bojongmanik
310.	UPTD Satuan Pendidikan	SD Negeri 1	Harjawana	Kecamatan Bojongmanik
311.	UPTD Satuan Pendidikan	SD Negeri 1	Pasirbitung	Kecamatan Bojongmanik
312.	UPTD Satuan Pendidikan	SD Negeri 1	Parakanbeusi	Kecamatan Bojongmanik

313.	UPTD Satuan Pendidikan	SD Negeri 2	Parakanbuesi	Kecamatan Bojongmanik
314.	UPTD Satuan Pendidikan	SD Negeri 1	Keboncau	Kecamatan Bojongmanik
315.	UPTD Satuan Pendidikan	SD Negeri 2	Keboncau	Kecamatan Bojongmanik
316.	UPTD Satuan Pendidikan	SD Negeri 2	Mekarmulia	Kecamatan Leuwidamar
317.	UPTD Satuan Pendidikan	SD Negeri 2	Lebak Parahiang	Kecamatan Leuwidamar
318.	UPTD Satuan Pendidikan	SD Negeri 1	Jalupangmulya	Kecamatan Leuwidamar
319.	UPTD Satuan Pendidikan	SD Negeri 2	Jalupangmulya	Kecamatan Leuwidamar
320.	UPTD Satuan Pendidikan	SD Negeri 3	Jalupangmulya	Kecamatan Leuwidamar
321.	UPTD Satuan Pendidikan	SD Negeri 1	Sangkanwangi	Kecamatan Leuwidamar
322.	UPTD Satuan Pendidikan	SD Negeri 2	Sangkanwangi	Kecamatan Leuwidamar
323.	UPTD Satuan Pendidikan	SD Negeri 1	Cisimeut Raya	Kecamatan Leuwidamar
324.	UPTD Satuan Pendidikan	SD Negeri 2	Cisimeut Raya	Kecamatan Leuwidamar
325.	UPTD Satuan Pendidikan	SD Negeri 3	Cisimeut Raya	Kecamatan Leuwidamar
326.	UPTD Satuan Pendidikan	SD Negeri 1	Leuwidamar	Kecamatan Leuwidamar
327.	UPTD Satuan Pendidikan	SD Negeri 2	Leuwidamar	Kecamatan Leuwidamar
328.	UPTD Satuan Pendidikan	SD Negeri 3	Leuwidamar	Kecamatan Leuwidamar
329.	UPTD Satuan Pendidikan	SD Negeri 1	Wantisari	Kecamatan Leuwidamar
330.	UPTD Satuan Pendidikan	SD Negeri 1	Cibungur	Kecamatan Leuwidamar
331.	UPTD Satuan Pendidikan	SD Negeri 2	Cibungur	Kecamatan Leuwidamar
332.	UPTD Satuan Pendidikan	SD Negeri 1	Margawangi	Kecamatan Leuwidamar
333.	UPTD Satuan Pendidikan	SD Negeri 1	Nayagati	Kecamatan Leuwidamar
334.	UPTD Satuan Pendidikan	SD Negeri 2	Nayagati	Kecamatan Leuwidamar
335.	UPTD Satuan Pendidikan	SD Negeri 3	Nayagati	Kecamatan Leuwidamar
336.	UPTD Satuan Pendidikan	SD Negeri 1	Cisimeut	Kecamatan Leuwidamar
337.	UPTD Satuan Pendidikan	SD Negeri 2	Cisimeut	Kecamatan Leuwidamar
338.	UPTD Satuan Pendidikan	SD Negeri 1	Bojong Menteng	Kecamatan Leuwidamar
339.	UPTD Satuan Pendidikan	SD Negeri 2	Bojong Menteng	Kecamatan Leuwidamar
340.	UPTD Satuan Pendidikan	SD Negeri 3	Bojong Menteng	Kecamatan Leuwidamar
341.	UPTD Satuan Pendidikan	SD Negeri 1	Banjarsari	Kecamatan Cileles
342.	UPTD Satuan Pendidikan	SD Negeri 2	Banjarsari	Kecamatan Cileles
343.	UPTD Satuan Pendidikan	SD Negeri 3	Banjarsari	Kecamatan Cileles
344.	UPTD Satuan Pendidikan	SD Negeri 4	Banjarsari	Kecamatan Cileles
345.	UPTD Satuan Pendidikan	SD Negeri 5	Banjarsari	Kecamatan Cileles
346.	UPTD Satuan Pendidikan	SD Negeri 1	Cipadang	Kecamatan Cileles
347.	UPTD Satuan Pendidikan	SD Negeri 2	Cipadang	Kecamatan Cileles
348.	UPTD Satuan Pendidikan	SD Negeri 1	Daroyon	Kecamatan Cileles
349.	UPTD Satuan Pendidikan	SD Negeri 2	Daroyon	Kecamatan Cileles
350.	UPTD Satuan Pendidikan	SD Negeri 1	Gumuruh	Kecamatan Cileles
351.	UPTD Satuan Pendidikan	SD Negeri 2	Gumuruh	Kecamatan Cileles
352.	UPTD Satuan Pendidikan	SD Negeri 3	Gumuruh	Kecamatan Cileles
353.	UPTD Satuan Pendidikan	SD Negeri 1	Pasindangan	Kecamatan Cileles

354.	UPTD Satuan Pendidikan	SD Negeri 2	Pasindangan	Kecamatan Cileles
355.	UPTD Satuan Pendidikan	SD Negeri 3	Pasindangan	Kecamatan Cileles
356.	UPTD Satuan Pendidikan	SD Negeri 1	Prabugantungan	Kecamatan Cileles
357.	UPTD Satuan Pendidikan	SD Negeri 2	Prabugantungan	Kecamatan Cileles
358.	UPTD Satuan Pendidikan	SD Negeri 1	Cikareo	Kecamatan Cileles
359.	UPTD Satuan Pendidikan	SD Negeri 2	Cikareo	Kecamatan Cileles
360.	UPTD Satuan Pendidikan	SD Negeri 3	Cikareo	Kecamatan Cileles
361.	UPTD Satuan Pendidikan	SD Negeri 4	Cikareo	Kecamatan Cileles
362.	UPTD Satuan Pendidikan	SD Negeri 1	Cileles	Kecamatan Cileles
363.	UPTD Satuan Pendidikan	SD Negeri 2	Cileles	Kecamatan Cileles
364.	UPTD Satuan Pendidikan	SD Negeri 2	Mekarjaya	Kecamatan Cileles
365.	UPTD Satuan Pendidikan	SD Negeri 1	Parungkujang	Kecamatan Cileles
366.	UPTD Satuan Pendidikan	SD Negeri 2	Parungkujang	Kecamatan Cileles
367.	UPTD Satuan Pendidikan	SD Negeri 3	Parungkujang	Kecamatan Cileles
368.	UPTD Satuan Pendidikan	SD Negeri 1	Margamulya	Kecamatan Cileles
369.	UPTD Satuan Pendidikan	SD Negeri 2	Margamulya	Kecamatan Cileles
370.	UPTD Satuan Pendidikan	SD Negeri 1	Kujangsari	Kecamatan Cileles
371.	UPTD Satuan Pendidikan	SD Negeri 1	Mekarjaya	Kecamatan Cileles
372.	UPTD Satuan Pendidikan	SD Negeri 1	Pasireurih	Kecamatan Muncang
373.	UPTD Satuan Pendidikan	SD Negeri 2	Pasireurih	Kecamatan Muncang
374.	UPTD Satuan Pendidikan	SD Negeri 1	Pasirangka	Kecamatan Muncang
375.	UPTD Satuan Pendidikan	SD Negeri 1	Jagakarsa	Kecamatan Muncang
376.	UPTD Satuan Pendidikan	SD Negeri 1	Cikarang	Kecamatan Muncang
377.	UPTD Satuan Pendidikan	SD Negeri 2	Jagakarsa	Kecamatan Muncang
378.	UPTD Satuan Pendidikan	SD Negeri 1	Ciminyak	Kecamatan Muncang
379.	UPTD Satuan Pendidikan	SD Negeri 2	Ciminyak	Kecamatan Muncang
380.	UPTD Satuan Pendidikan	SD Negeri 1	Tanjungwangi	Kecamatan Muncang
381.	UPTD Satuan Pendidikan	SD Negeri 1	Leuwicoo	Kecamatan Muncang
382.	UPTD Satuan Pendidikan	SD Negeri 2	Tanjungwangi	Kecamatan Muncang
383.	UPTD Satuan Pendidikan	SD Negeri 1	Muncang	Kecamatan Muncang
384.	UPTD Satuan Pendidikan	SD Negeri 1	Giri Jagabaya	Kecamatan Muncang
385.	UPTD Satuan Pendidikan	SD Negeri 2	Muncang	Kecamatan Muncang
386.	UPTD Satuan Pendidikan	SD Negeri 1	Sukanegara	Kecamatan Muncang
387.	UPTD Satuan Pendidikan	SD Negeri 2	Sukanegara	Kecamatan Muncang
388.	UPTD Satuan Pendidikan	SD Negeri 2	Sindangwangi	Kecamatan Muncang
389.	UPTD Satuan Pendidikan	SD Negeri 2	Mekarwangi	Kecamatan Muncang
390.	UPTD Satuan Pendidikan	SD Negeri 1	Mekarwangi	Kecamatan Muncang
391.	UPTD Satuan Pendidikan	SD Negeri 1	Sindangwangi	Kecamatan Muncang
392.	UPTD Satuan Pendidikan	SD Negeri 1	Sinarjaya	Kecamatan Sobang
393.	UPTD Satuan Pendidikan	SD Negeri 2	Sinarjaya	Kecamatan Sobang
394.	UPTD Satuan Pendidikan	SD Negeri 1	Cirompang	Kecamatan Sobang

395.	UPTD Satuan Pendidikan	SD Negeri 1	Sukamaju	Kecamatan Sobang
396.	UPTD Satuan Pendidikan	SD Negeri 1	Majasari	Kecamatan Sobang
397.	UPTD Satuan Pendidikan	SD Negeri 2	Majasari	Kecamatan Sobang
398.	UPTD Satuan Pendidikan	SD Negeri 1	Ciparasi	Kecamatan Sobang
399.	UPTD Satuan Pendidikan	SD Negeri 2	Ciparasi	Kecamatan Sobang
400.	UPTD Satuan Pendidikan	SD Negeri 1	Sindanglaya	Kecamatan Sobang
401.	UPTD Satuan Pendidikan	SD Negeri 2	Sindanglaya	Kecamatan Sobang
402.	UPTD Satuan Pendidikan	SD Negeri 1	Sobang	Kecamatan Sobang
403.	UPTD Satuan Pendidikan	SD Negeri 2	Sobang	Kecamatan Sobang
404.	UPTD Satuan Pendidikan	SD Negeri 1	Sukajaya	Kecamatan Sobang
405.	UPTD Satuan Pendidikan	SD Negeri 1	Hariang	Kecamatan Sobang
406.	UPTD Satuan Pendidikan	SD Negeri 2	Hariang	Kecamatan Sobang
407.	UPTD Satuan Pendidikan	SD Negeri 3	Hariang	Kecamatan Sobang
408.	UPTD Satuan Pendidikan	SD Negeri 4	Hariang	Kecamatan Sobang
409.	UPTD Satuan Pendidikan	SD Negeri 1	Sukaresmi	Kecamatan Sobang
410.	UPTD Satuan Pendidikan	SD Negeri 1	Gunungkendeng	Kecamatan Gunungkencana
411.	UPTD Satuan Pendidikan	SD Negeri 2	Gunungkendeng	Kecamatan Gunungkencana
412.	UPTD Satuan Pendidikan	SD Negeri 3	Gunungkendeng	Kecamatan Gunungkencana
413.	UPTD Satuan Pendidikan	SD Negeri 1	Cimanyangray	Kecamatan Gunungkencana
414.	UPTD Satuan Pendidikan	SD Negeri 2	Cimanyangray	Kecamatan Gunungkencana
415.	UPTD Satuan Pendidikan	SD Negeri 1	Kramatjaya	Kecamatan Gunungkencana
416.	UPTD Satuan Pendidikan	SD Negeri 2	Kramatjaya	Kecamatan Gunungkencana
417.	UPTD Satuan Pendidikan	SD Negeri 3	Kramatjaya	Kecamatan Gunungkencana
418.	UPTD Satuan Pendidikan	SD Negeri 4	Kramatjaya	Kecamatan Gunungkencana
419.	UPTD Satuan Pendidikan	SD Negeri 5	Kramatjaya	Kecamatan Gunungkencana
420.	UPTD Satuan Pendidikan	SD Negeri 1	Bulakan	Kecamatan Gunungkencana
421.	UPTD Satuan Pendidikan	SD Negeri 2	Bulakan	Kecamatan Gunungkencana
422.	UPTD Satuan Pendidikan	SD Negeri 1	Cicaringin	Kecamatan Gunungkencana
423.	UPTD Satuan Pendidikan	SD Negeri 2	Cicaringin	Kecamatan Gunungkencana
424.	UPTD Satuan Pendidikan	SD Negeri 3	Cicaringin	Kecamatan Gunungkencana
425.	UPTD Satuan Pendidikan	SD Negeri 1	Ciakar	Kecamatan Gunungkencana
426.	UPTD Satuan Pendidikan	SD Negeri 2	Ciakar	Kecamatan Gunungkencana
427.	UPTD Satuan Pendidikan	SD Negeri 3	Ciakar	Kecamatan Gunungkencana
428.	UPTD Satuan Pendidikan	SD Negeri 1	Cisampang	Kecamatan Gunungkencana
429.	UPTD Satuan Pendidikan	SD Negeri 2	Cisampang	Kecamatan Gunungkencana
430.	UPTD Satuan Pendidikan	SD Negeri 3	Cisampang	Kecamatan Gunungkencana
431.	UPTD Satuan Pendidikan	SD Negeri 1	Bojongkoneng	Kecamatan Gunungkencana
432.	UPTD Satuan Pendidikan	SD Negeri 1	Cigilinggang	Kecamatan Gunungkencana
433.	UPTD Satuan Pendidikan	SD Negeri 2	Cigilinggang	Kecamatan Gunungkencana
434.	UPTD Satuan Pendidikan	SD Negeri 3	Cigilinggang	Kecamatan Gunungkencana
435.	UPTD Satuan Pendidikan	SD Negeri 1	Gunungkencana	Kecamatan Gunungkencana

436.	UPTD Satuan Pendidikan	SD Negeri 2	Gunungkencana	Kecamatan Gunungkencana
437.	UPTD Satuan Pendidikan	SD Negeri 1	Sukanegara	Kecamatan Gunungkencana
438.	UPTD Satuan Pendidikan	SD Negeri 2	Sukanegara	Kecamatan Gunungkencana
439.	UPTD Satuan Pendidikan	SD Negeri 1	Tanjungsari Indah	Kecamatan Gunungkencana
440.	UPTD Satuan Pendidikan	SD Negeri 1	Parakanlima	Kecamatan Cirinteun
441.	UPTD Satuan Pendidikan	SD Negeri 2	Parakanlima	Kecamatan Cirinteun
442.	UPTD Satuan Pendidikan	SD Negeri 3	Parakanlima	Kecamatan Cirinteun
443.	UPTD Satuan Pendidikan	SD Negeri 1	Kadudamas	Kecamatan Cirinteun
444.	UPTD Satuan Pendidikan	SD Negeri 1	Datarcae	Kecamatan Cirinteun
445.	UPTD Satuan Pendidikan	SD Negeri 1	Karoya	Kecamatan Cirinteun
446.	UPTD Satuan Pendidikan	SD Negeri 1	Nangerang	Kecamatan Cirinteun
447.	UPTD Satuan Pendidikan	SD Negeri 1	Cirinten	Kecamatan Cirinteun
448.	UPTD Satuan Pendidikan	SD Negeri 2	Cirinten	Kecamatan Cirinteun
449.	UPTD Satuan Pendidikan	SD Negeri 3	Cirinten	Kecamatan Cirinteun
450.	UPTD Satuan Pendidikan	SD Negeri 1	Karangnunggal	Kecamatan Cirinteun
451.	UPTD Satuan Pendidikan	SD Negeri 2	Karangnunggal	Kecamatan Cirinteun
452.	UPTD Satuan Pendidikan	SD Negeri 3	Karangnunggal	Kecamatan Cirinteun
453.	UPTD Satuan Pendidikan	SD Negeri 1	Cempaka	Kecamatan Cirinteun
454.	UPTD Satuan Pendidikan	SD Negeri 2	Cempaka	Kecamatan Cirinteun
455.	UPTD Satuan Pendidikan	SD Negeri 1	Badur	Kecamatan Cirinteun
456.	UPTD Satuan Pendidikan	SD Negeri 2	Badur	Kecamatan Cirinteun
457.	UPTD Satuan Pendidikan	SD Negeri 4	Cirinten	Kecamatan Cirinteun
458.	UPTD Satuan Pendidikan	SD Negeri 1	Kertaraharja	Kecamatan Banjarsari
459.	UPTD Satuan Pendidikan	SD Negeri 2	Kertaraharja	Kecamatan Banjarsari
460.	UPTD Satuan Pendidikan	SD Negeri 1	Kerta	Kecamatan Banjarsari
461.	UPTD Satuan Pendidikan	SD Negeri 2	Kerta	Kecamatan Banjarsari
462.	UPTD Satuan Pendidikan	SD Negeri 3	Kerta	Kecamatan Banjarsari
463.	UPTD Satuan Pendidikan	SD Negeri 1	Bojongjuruh	Kecamatan Banjarsari
464.	UPTD Satuan Pendidikan	SD Negeri 2	Bojongjuruh	Kecamatan Banjarsari
465.	UPTD Satuan Pendidikan	SD Negeri 3	Bojongjuruh	Kecamatan Banjarsari
466.	UPTD Satuan Pendidikan	SD Negeri 1	Umbuljaya	Kecamatan Banjarsari
467.	UPTD Satuan Pendidikan	SD Negeri 2	Umbuljaya	Kecamatan Banjarsari
468.	UPTD Satuan Pendidikan	SD Negeri 1	Lebakkeusik	Kecamatan Banjarsari
469.	UPTD Satuan Pendidikan	SD Negeri 2	Lebakkeusik	Kecamatan Banjarsari
470.	UPTD Satuan Pendidikan	SD Negeri 3	Lebakkeusik	Kecamatan Banjarsari
471.	UPTD Satuan Pendidikan	SD Negeri 1	Labanjaya	Kecamatan Banjarsari
472.	UPTD Satuan Pendidikan	SD Negeri 1	Leuwiipuh	Kecamatan Banjarsari
473.	UPTD Satuan Pendidikan	SD Negeri 2	Leuwiipuh	Kecamatan Banjarsari
474.	UPTD Satuan Pendidikan	SD Negeri 1	Tamansari	Kecamatan Banjarsari
475.	UPTD Satuan Pendidikan	SD Negeri 2	Tamansari	Kecamatan Banjarsari
476.	UPTD Satuan Pendidikan	SD Negeri 1	Cilegongilir	Kecamatan Banjarsari

477.	UPTD Satuan Pendidikan	SD Negeri 2	Cilegongilir	Kecamatan Banjarsari
478.	UPTD Satuan Pendidikan	SD Negeri 3	Cilegongilir	Kecamatan Banjarsari
479.	UPTD Satuan Pendidikan	SD Negeri 1	Cisampih	Kecamatan Banjarsari
480.	UPTD Satuan Pendidikan	SD Negeri 2	Cisampih	Kecamatan Banjarsari
481.	UPTD Satuan Pendidikan	SD Negeri 1	Jalupanggirang	Kecamatan Banjarsari
482.	UPTD Satuan Pendidikan	SD Negeri 1	Cidahu	Kecamatan Banjarsari
483.	UPTD Satuan Pendidikan	SD Negeri 2	Cidahu	Kecamatan Banjarsari
484.	UPTD Satuan Pendidikan	SD Negeri 1	Keusik	Kecamatan Banjarsari
485.	UPTD Satuan Pendidikan	SD Negeri 2	Keusik	Kecamatan Banjarsari
486.	UPTD Satuan Pendidikan	SD Negeri 3	Keusik	Kecamatan Banjarsari
487.	UPTD Satuan Pendidikan	SD Negeri 4	Keusik	Kecamatan Banjarsari
488.	UPTD Satuan Pendidikan	SD Negeri 1	Ciruji	Kecamatan Banjarsari
489.	UPTD Satuan Pendidikan	SD Negeri 1	Kaduhauk	Kecamatan Banjarsari
490.	UPTD Satuan Pendidikan	SD Negeri 2	Kaduhauk	Kecamatan Banjarsari
491.	UPTD Satuan Pendidikan	SD Negeri 3	Kaduhauk	Kecamatan Banjarsari
492.	UPTD Satuan Pendidikan	SD Negeri 1	Cibaturkeusik	Kecamatan Banjarsari
493.	UPTD Satuan Pendidikan	SD Negeri 2	Cibaturkeusik	Kecamatan Banjarsari
494.	UPTD Satuan Pendidikan	SD Negeri 1	Bendungan	Kecamatan Banjarsari
495.	UPTD Satuan Pendidikan	SD Negeri 2	Bendungan	Kecamatan Banjarsari
496.	UPTD Satuan Pendidikan	SD Negeri 1	Kumpay	Kecamatan Banjarsari
497.	UPTD Satuan Pendidikan	SD Negeri 2	Kumpay	Kecamatan Banjarsari
498.	UPTD Satuan Pendidikan	SD Negeri 3	Kumpay	Kecamatan Banjarsari
499.	UPTD Satuan Pendidikan	SD Negeri 1	Gunungsari	Kecamatan Banjarsari
500.	UPTD Satuan Pendidikan	SD Negeri 1	Kandangsapu	Kecamatan Cijaku
501.	UPTD Satuan Pendidikan	SD Negeri 2	Kandangsapu	Kecamatan Cijaku
502.	UPTD Satuan Pendidikan	SD Negeri 3	Kandangsapu	Kecamatan Cijaku
503.	UPTD Satuan Pendidikan	SD Negeri 1	Cihujan	Kecamatan Cijaku
504.	UPTD Satuan Pendidikan	SD Negeri 2	Cihujan	Kecamatan Cijaku
505.	UPTD Satuan Pendidikan	SD Negeri 3	Cihujan	Kecamatan Cijaku
506.	UPTD Satuan Pendidikan	SD Negeri 1	Ciapus	Kecamatan Cijaku
507.	UPTD Satuan Pendidikan	SD Negeri 2	Ciapus	Kecamatan Cijaku
508.	UPTD Satuan Pendidikan	SD Negeri 1	Cijaku	Kecamatan Cijaku
509.	UPTD Satuan Pendidikan	SD Negeri 2	Cijaku	Kecamatan Cijaku
510.	UPTD Satuan Pendidikan	SD Negeri 1	Mekarjaya	Kecamatan Cijaku
511.	UPTD Satuan Pendidikan	SD Negeri 2	Mekarjaya	Kecamatan Cijaku
512.	UPTD Satuan Pendidikan	SD Negeri 1	Cipalabuh	Kecamatan Cijaku
513.	UPTD Satuan Pendidikan	SD Negeri 2	Cipalabuh	Kecamatan Cijaku
514.	UPTD Satuan Pendidikan	SD Negeri 1	Cibeureum	Kecamatan Cijaku
515.	UPTD Satuan Pendidikan	SD Negeri 2	Cibeureum	Kecamatan Cijaku
516.	UPTD Satuan Pendidikan	SD Negeri 3	Cibeureum	Kecamatan Cijaku
517.	UPTD Satuan Pendidikan	SD Negeri 1	Cimenga	Kecamatan Cijaku

518.	UPTD Satuan Pendidikan	SD Negeri 1	Sukasenang	Kecamatan Cijaku
519.	UPTD Satuan Pendidikan	SD Negeri 2	Sukasenang	Kecamatan Cijaku
520.	UPTD Satuan Pendidikan	SD Negeri 1	Kapunduhan	Kecamatan Cijaku
521.	UPTD Satuan Pendidikan	SD Negeri 1	Cibungur	Kecamatan Cigemblong
522.	UPTD Satuan Pendidikan	SD Negeri 1	Cikadongdong	Kecamatan Cigemblong
523.	UPTD Satuan Pendidikan	SD Negeri 1	Cikaratuan	Kecamatan Cigemblong
524.	UPTD Satuan Pendidikan	SD Negeri 1	Mugijaya	Kecamatan Cigemblong
525.	UPTD Satuan Pendidikan	SD Negeri 2	Cikadongdong	Kecamatan Cigemblong
526.	UPTD Satuan Pendidikan	SD Negeri 2	Cikaratuan	Kecamatan Cigemblong
527.	UPTD Satuan Pendidikan	SD Negeri 2	Cikaret	Kecamatan Cigemblong
528.	UPTD Satuan Pendidikan	SD Negeri 2	Cikate	Kecamatan Cigemblong
529.	UPTD Satuan Pendidikan	SD Negeri 2	Wangunjaya	Kecamatan Cigemblong
530.	UPTD Satuan Pendidikan	SD Negeri 3	Cigemblong	Kecamatan Cigemblong
531.	UPTD Satuan Pendidikan	SD Negeri 3	Wangunjaya	Kecamatan Cigemblong
532.	UPTD Satuan Pendidikan	SD Negeri 1	Peucangpari	Kecamatan Cigemblong
533.	UPTD Satuan Pendidikan	SD Negeri 2	Peucangpari	Kecamatan Cigemblong
534.	UPTD Satuan Pendidikan	SD Negeri 1	Wangunjaya	Kecamatan Cigemblong
535.	UPTD Satuan Pendidikan	SD Negeri 2	Cigemblong	Kecamatan Cigemblong
536.	UPTD Satuan Pendidikan	SD Negeri 1	Cikaret	Kecamatan Cigemblong
537.	UPTD Satuan Pendidikan	SD Negeri 1	Cigemblong	Kecamatan Cigemblong
538.	UPTD Satuan Pendidikan	SD Negeri 2	Cibungur	Kecamatan Cigemblong
539.	UPTD Satuan Pendidikan	SD Negeri 1	Cikate	Kecamatan Cigemblong
540.	UPTD Satuan Pendidikan	SD Negeri 1	Sukamanah	Kecamatan Malingping
541.	UPTD Satuan Pendidikan	SD Negeri 1	Malingping Selatan	Kecamatan Malingping
542.	UPTD Satuan Pendidikan	SD Negeri 2	Malingping Selatan	Kecamatan Malingping
543.	UPTD Satuan Pendidikan	SD Negeri 1	Cilangkahan	Kecamatan Malingping
544.	UPTD Satuan Pendidikan	SD Negeri 2	Cilangkahan	Kecamatan Malingping
545.	UPTD Satuan Pendidikan	SD Negeri 1	Pagelaran	Kecamatan Malingping
546.	UPTD Satuan Pendidikan	SD Negeri 2	Pagelaran	Kecamatan Malingping
547.	UPTD Satuan Pendidikan	SD Negeri 3	Pagelaran	Kecamatan Malingping
548.	UPTD Satuan Pendidikan	SD Negeri 4	Pagelaran	Kecamatan Malingping
549.	UPTD Satuan Pendidikan	SD Negeri 1	Kersaratu	Kecamatan Malingping
550.	UPTD Satuan Pendidikan	SD Negeri 1	Sukaraja	Kecamatan Malingping
551.	UPTD Satuan Pendidikan	SD Negeri 2	Sukaraja	Kecamatan Malingping
552.	UPTD Satuan Pendidikan	SD Negeri 3	Sukaraja	Kecamatan Malingping
553.	UPTD Satuan Pendidikan	SD Negeri 4	Sukaraja	Kecamatan Malingping
554.	UPTD Satuan Pendidikan	SD Negeri 1	Kadujajar	Kecamatan Malingping
555.	UPTD Satuan Pendidikan	SD Negeri 2	Kadujajar	Kecamatan Malingping
556.	UPTD Satuan Pendidikan	SD Negeri 1	Malingping Utara	Kecamatan Malingping
557.	UPTD Satuan Pendidikan	SD Negeri 3	Malingping Utara	Kecamatan Malingping
558.	UPTD Satuan Pendidikan	SD Negeri 4	Malingping Utara	Kecamatan Malingping

559.	UPTD Satuan Pendidikan	SD Negeri 1	Rahong	Kecamatan Malingping
560.	UPTD Satuan Pendidikan	SD Negeri 1	Sanghiang	Kecamatan Malingping
561.	UPTD Satuan Pendidikan	SD Negeri 2	Sanghiang	Kecamatan Malingping
562.	UPTD Satuan Pendidikan	SD Negeri 1	Bolang	Kecamatan Malingping
563.	UPTD Satuan Pendidikan	SD Negeri 2	Bolang	Kecamatan Malingping
564.	UPTD Satuan Pendidikan	SD Negeri 1	Sumberwaras	Kecamatan Malingping
565.	UPTD Satuan Pendidikan	SD Negeri 2	Sumberwaras	Kecamatan Malingping
566.	UPTD Satuan Pendidikan	SD Negeri 1	Cipeundeuy	Kecamatan Malingping
567.	UPTD Satuan Pendidikan	SD Negeri 2	Cipeundeuy	Kecamatan Malingping
568.	UPTD Satuan Pendidikan	SD Negeri 3	Cipeundeuy	Kecamatan Malingping
569.	UPTD Satuan Pendidikan	SD Negeri 1	Senanghati	Kecamatan Malingping
570.	UPTD Satuan Pendidikan	SD Negeri 3	Kadujajar	Kecamatan Malingping
571.	UPTD Satuan Pendidikan	SD Negeri 2	Kersaratu	Kecamatan Malingping
572.	UPTD Satuan Pendidikan	SD Negeri 3	Bolang	Kecamatan Malingping
573.	UPTD Satuan Pendidikan	SD Negeri 1	Bejod	Kecamatan Wanasalam
574.	UPTD Satuan Pendidikan	SD Negeri 1	Cikeusik	Kecamatan Wanasalam
575.	UPTD Satuan Pendidikan	SD Negeri 1	Cilangkap	Kecamatan Wanasalam
576.	UPTD Satuan Pendidikan	SD Negeri 1	Cipedang	Kecamatan Wanasalam
577.	UPTD Satuan Pendidikan	SD Negeri 1	Cipeucang	Kecamatan Wanasalam
578.	UPTD Satuan Pendidikan	SD Negeri 1	Cisarap	Kecamatan Wanasalam
579.	UPTD Satuan Pendidikan	SD Negeri 1	Katapang	Kecamatan Wanasalam
580.	UPTD Satuan Pendidikan	SD Negeri 1	Muara	Kecamatan Wanasalam
581.	UPTD Satuan Pendidikan	SD Negeri 1	Parungpanjang	Kecamatan Wanasalam
582.	UPTD Satuan Pendidikan	SD Negeri 1	Parungsari	Kecamatan Wanasalam
583.	UPTD Satuan Pendidikan	SD Negeri 1	Sukatani	Kecamatan Wanasalam
584.	UPTD Satuan Pendidikan	SD Negeri 2	Sukatani	Kecamatan Wanasalam
585.	UPTD Satuan Pendidikan	SD Negeri 1	Wanasalam	Kecamatan Wanasalam
586.	UPTD Satuan Pendidikan	SD Negeri 2	Bejod	Kecamatan Wanasalam
587.	UPTD Satuan Pendidikan	SD Negeri 2	Katapang	Kecamatan Wanasalam
588.	UPTD Satuan Pendidikan	SD Negeri 2	Muara	Kecamatan Wanasalam
589.	UPTD Satuan Pendidikan	SD Negeri 2	Parungsari	Kecamatan Wanasalam
590.	UPTD Satuan Pendidikan	SD Negeri 2	Parungpanjang	Kecamatan Wanasalam
591.	UPTD Satuan Pendidikan	SD Negeri 2	Wanasalam	Kecamatan Wanasalam
592.	UPTD Satuan Pendidikan	SD Negeri 3	Bejod	Kecamatan Wanasalam
593.	UPTD Satuan Pendidikan	SD Negeri 2	Cipedang	Kecamatan Wanasalam
594.	UPTD Satuan Pendidikan	SD Negeri 3	Muara	Kecamatan Wanasalam
595.	UPTD Satuan Pendidikan	SD Negeri 3	Wanasalam	Kecamatan Wanasalam
596.	UPTD Satuan Pendidikan	SD Negeri 1	Kr.Pamidangan	Kecamatan Wanasalam
597.	UPTD Satuan Pendidikan	SD Negeri 3	Parungpanjang	Kecamatan Wanasalam
598.	UPTD Satuan Pendidikan	SD Negeri 1	Pondokpanjang	Kecamatan Cihara
599.	UPTD Satuan Pendidikan	SD Negeri 2	Pondokpanjang	Kecamatan Cihara

600.	UPTD Satuan Pendidikan	SD Negeri 1	Ciparahu	Kecamatan Cihara
601.	UPTD Satuan Pendidikan	SD Negeri 2	Ciparahu	Kecamatan Cihara
602.	UPTD Satuan Pendidikan	SD Negeri 3	Ciparahu	Kecamatan Cihara
603.	UPTD Satuan Pendidikan	SD Negeri 4	Ciparahu	Kecamatan Cihara
604.	UPTD Satuan Pendidikan	SD Negeri 1	Barunai	Kecamatan Cihara
605.	UPTD Satuan Pendidikan	SD Negeri 2	Barunai	Kecamatan Cihara
606.	UPTD Satuan Pendidikan	SD Negeri 1	Cihara	Kecamatan Cihara
607.	UPTD Satuan Pendidikan	SD Negeri 2	Cihara	Kecamatan Cihara
608.	UPTD Satuan Pendidikan	SD Negeri 1	Karangkamulyan	Kecamatan Cihara
609.	UPTD Satuan Pendidikan	SD Negeri 2	Karangkamulyan	Kecamatan Cihara
610.	UPTD Satuan Pendidikan	SD Negeri 3	Karangkamulyan	Kecamatan Cihara
611.	UPTD Satuan Pendidikan	SD Negeri 4	Karangkamulyan	Kecamatan Cihara
612.	UPTD Satuan Pendidikan	SD Negeri 1	Panyaungan	Kecamatan Cihara
613.	UPTD Satuan Pendidikan	SD Negeri 2	Panyaungan	Kecamatan Cihara
614.	UPTD Satuan Pendidikan	SD Negeri 1	Mekarsari	Kecamatan Cihara
615.	UPTD Satuan Pendidikan	SD Negeri 2	Mekarsari	Kecamatan Cihara
616.	UPTD Satuan Pendidikan	SD Negeri 3	Mekarsari	Kecamatan Cihara
617.	UPTD Satuan Pendidikan	SD Negeri 1	Lebakpeundeuy	Kecamatan Cihara
618.	UPTD Satuan Pendidikan	SD Negeri 2	Lebakpeundeuy	Kecamatan Cihara
619.	UPTD Satuan Pendidikan	SD Negeri 1	Citepuseun	Kecamatan Cihara
620.	UPTD Satuan Pendidikan	SD Negeri 1	Situregen	Kecamatan Panggarangan
621.	UPTD Satuan Pendidikan	SD Negeri 2	Situregen	Kecamatan Panggarangan
622.	UPTD Satuan Pendidikan	SD Negeri 3	Situregen	Kecamatan Panggarangan
623.	UPTD Satuan Pendidikan	SD Negeri 4	Situregen	Kecamatan Panggarangan
624.	UPTD Satuan Pendidikan	SD Negeri 2	Panggarangan	Kecamatan Panggarangan
625.	UPTD Satuan Pendidikan	SD Negeri 1	Panggarangan	Kecamatan Panggarangan
626.	UPTD Satuan Pendidikan	SD Negeri 3	Panggarangan	Kecamatan Panggarangan
627.	UPTD Satuan Pendidikan	SD Negeri 1	Sukajadi	Kecamatan Panggarangan
628.	UPTD Satuan Pendidikan	SD Negeri 2	Sukajadi	Kecamatan Panggarangan
629.	UPTD Satuan Pendidikan	SD Negeri 3	Sukajadi	Kecamatan Panggarangan
630.	UPTD Satuan Pendidikan	SD Negeri 1	Hegarmanah	Kecamatan Panggarangan
631.	UPTD Satuan Pendidikan	SD Negeri 1	Jatake	Kecamatan Panggarangan
632.	UPTD Satuan Pendidikan	SD Negeri 2	Jatake	Kecamatan Panggarangan
633.	UPTD Satuan Pendidikan	SD Negeri 3	Jatake	Kecamatan Panggarangan
634.	UPTD Satuan Pendidikan	SD Negeri 1	Mekarjaya	Kecamatan Panggarangan
635.	UPTD Satuan Pendidikan	SD Negeri 2	Mekarjaya	Kecamatan Panggarangan
636.	UPTD Satuan Pendidikan	SD Negeri 3	Mekarjaya	Kecamatan Panggarangan
637.	UPTD Satuan Pendidikan	SD Negeri 4	Mekarjaya	Kecamatan Panggarangan
638.	UPTD Satuan Pendidikan	SD Negeri 5	Mekarjaya	Kecamatan Panggarangan
639.	UPTD Satuan Pendidikan	SD Negeri 1	Sogong	Kecamatan Panggarangan
640.	UPTD Satuan Pendidikan	SD Negeri 2	Sogong	Kecamatan Panggarangan

641.	UPTD Satuan Pendidikan	SD Negeri 3	Sogong	Kecamatan Panggarangan
642.	UPTD Satuan Pendidikan	SD Negeri 1	Sindangratu	Kecamatan Panggarangan
643.	UPTD Satuan Pendidikan	SD Negeri 2	Sindangratu	Kecamatan Panggarangan
644.	UPTD Satuan Pendidikan	SD Negeri 3	Sindangratu	Kecamatan Panggarangan
645.	UPTD Satuan Pendidikan	SD Negeri 4	Sindangratu	Kecamatan Panggarangan
646.	UPTD Satuan Pendidikan	SD Negeri 1	Cimandiri	Kecamatan Panggarangan
647.	UPTD Satuan Pendidikan	SD Negeri 2	Cimandiri	Kecamatan Panggarangan
648.	UPTD Satuan Pendidikan	SD Negeri 3	Cimandiri	Kecamatan Panggarangan
649.	UPTD Satuan Pendidikan	SD Negeri 1	Gununggede	Kecamatan Panggarangan
650.	UPTD Satuan Pendidikan	SD Negeri 2	Gununggede	Kecamatan Panggarangan
651.	UPTD Satuan Pendidikan	SD Negeri 3	Gununggede	Kecamatan Panggarangan
652.	UPTD Satuan Pendidikan	SD Negeri 1	Cibarengkok	Kecamatan Panggarangan
653.	UPTD Satuan Pendidikan	SD Negeri 2	Cibarengkok	Kecamatan Panggarangan
654.	UPTD Satuan Pendidikan	SD Negeri 1	Bayah Barat	Kecamatan Bayah
655.	UPTD Satuan Pendidikan	SD Negeri 2	Bayah Barat	Kecamatan Bayah
656.	UPTD Satuan Pendidikan	SD Negeri 3	Bayah Barat	Kecamatan Bayah
657.	UPTD Satuan Pendidikan	SD Negeri 4	Bayah Barat	Kecamatan Bayah
658.	UPTD Satuan Pendidikan	SD Negeri 1	Bayah Timur	Kecamatan Bayah
659.	UPTD Satuan Pendidikan	SD Negeri 2	Bayah Timur	Kecamatan Bayah
660.	UPTD Satuan Pendidikan	SD Negeri 3	Bayah Timur	Kecamatan Bayah
661.	UPTD Satuan Pendidikan	SD Negeri 1	Cimancak	Kecamatan Bayah
662.	UPTD Satuan Pendidikan	SD Negeri 2	Cimancak	Kecamatan Bayah
663.	UPTD Satuan Pendidikan	SD Negeri 3	Cimancak	Kecamatan Bayah
664.	UPTD Satuan Pendidikan	SD Negeri 4	Cimancak	Kecamatan Bayah
665.	UPTD Satuan Pendidikan	SD Negeri 1	Cisuren	Kecamatan Bayah
666.	UPTD Satuan Pendidikan	SD Negeri 2	Cisuren	Kecamatan Bayah
667.	UPTD Satuan Pendidikan	SD Negeri 3	Cisuren	Kecamatan Bayah
668.	UPTD Satuan Pendidikan	SD Negeri 4	Cisuren	Kecamatan Bayah
669.	UPTD Satuan Pendidikan	SD Negeri 1	Cidikit	Kecamatan Bayah
670.	UPTD Satuan Pendidikan	SD Negeri 2	Cidikit	Kecamatan Bayah
671.	UPTD Satuan Pendidikan	SD Negeri 3	Cidikit	Kecamatan Bayah
672.	UPTD Satuan Pendidikan	SD Negeri 4	Cidikit	Kecamatan Bayah
673.	UPTD Satuan Pendidikan	SD Negeri 5	Cidikit	Kecamatan Bayah
674.	UPTD Satuan Pendidikan	SD Negeri 1	Pasirgombong	Kecamatan Bayah
675.	UPTD Satuan Pendidikan	SD Negeri 2	Pasirgombong	Kecamatan Bayah
676.	UPTD Satuan Pendidikan	SD Negeri 3	Pasirgombong	Kecamatan Bayah
677.	UPTD Satuan Pendidikan	SD Negeri 1	Darmasari	Kecamatan Bayah
678.	UPTD Satuan Pendidikan	SD Negeri 2	Darmasari	Kecamatan Bayah
679.	UPTD Satuan Pendidikan	SD Negeri 1	Pamubulan	Kecamatan Bayah
680.	UPTD Satuan Pendidikan	SD Negeri 2	Pamubulan	Kecamatan Bayah
681.	UPTD Satuan Pendidikan	SD Negeri 1	Suwakan	Kecamatan Bayah

682.	UPTD Satuan Pendidikan	SD Negeri 2	Suwakan	Kecamatan Bayah
683.	UPTD Satuan Pendidikan	SD Negeri 3	Suwakan	Kecamatan Bayah
684.	UPTD Satuan Pendidikan	SD Negeri 1	Sawarna	Kecamatan Bayah
685.	UPTD Satuan Pendidikan	SD Negeri 2	Sawarna	Kecamatan Bayah
686.	UPTD Satuan Pendidikan	SD Negeri 3	Sawarna	Kecamatan Bayah
687.	UPTD Satuan Pendidikan	SD Negeri 1	Sawarna Timur	Kecamatan Bayah
688.	UPTD Satuan Pendidikan	SD Negeri 1	Gunungbatu	Kecamatan Ciligrang
689.	UPTD Satuan Pendidikan	SD Negeri 1	Cilograng	Kecamatan Ciligrang
690.	UPTD Satuan Pendidikan	SD Negeri 2	Cilograng	Kecamatan Ciligrang
691.	UPTD Satuan Pendidikan	SD Negeri 1	Pasirbungur	Kecamatan Ciligrang
692.	UPTD Satuan Pendidikan	SD Negeri 2	Pasirbungur	Kecamatan Ciligrang
693.	UPTD Satuan Pendidikan	SD Negeri 3	Pasirbungur	Kecamatan Ciligrang
694.	UPTD Satuan Pendidikan	SD Negeri 4	Pasirbungur	Kecamatan Ciligrang
695.	UPTD Satuan Pendidikan	SD Negeri 5	Pasirbungur	Kecamatan Ciligrang
696.	UPTD Satuan Pendidikan	SD Negeri 1	Cireundeu	Kecamatan Ciligrang
697.	UPTD Satuan Pendidikan	SD Negeri 1	Cibareno	Kecamatan Ciligrang
698.	UPTD Satuan Pendidikan	SD Negeri 1	Cikamunding	Kecamatan Ciligrang
699.	UPTD Satuan Pendidikan	SD Negeri 2	Cikamunding	Kecamatan Ciligrang
700.	UPTD Satuan Pendidikan	SD Negeri 3	Cikamunding	Kecamatan Ciligrang
701.	UPTD Satuan Pendidikan	SD Negeri 1	Cijengkol	Kecamatan Ciligrang
702.	UPTD Satuan Pendidikan	SD Negeri 2	Cijengkol	Kecamatan Ciligrang
703.	UPTD Satuan Pendidikan	SD Negeri 3	Cijengkol	Kecamatan Ciligrang
704.	UPTD Satuan Pendidikan	SD Negeri 4	Cijengkol	Kecamatan Ciligrang
705.	UPTD Satuan Pendidikan	SD Negeri 5	Cijengkol	Kecamatan Ciligrang
706.	UPTD Satuan Pendidikan	SD Negeri 1	Cikatomas	Kecamatan Ciligrang
707.	UPTD Satuan Pendidikan	SD Negeri 2	Cikatomas	Kecamatan Ciligrang
708.	UPTD Satuan Pendidikan	SD Negeri 3	Cikatomas	Kecamatan Ciligrang
709.	UPTD Satuan Pendidikan	SD Negeri 4	Cikatomas	Kecamatan Ciligrang
710.	UPTD Satuan Pendidikan	SD Negeri 1	Lebaktipar	Kecamatan Ciligrang
711.	UPTD Satuan Pendidikan	SD Negeri 2	Lebaktipar	Kecamatan Ciligrang
712.	UPTD Satuan Pendidikan	SD Negeri 3	Lebaktipar	Kecamatan Ciligrang
713.	UPTD Satuan Pendidikan	SD Negeri 1	Girimukti	Kecamatan Ciligrang
714.	UPTD Satuan Pendidikan	SD Negeri 2	Girimukti	Kecamatan Ciligrang
715.	UPTD Satuan Pendidikan	SD Negeri 1	Cikotok	Kecamatan Cibeber
716.	UPTD Satuan Pendidikan	SD Negeri 2	Cikotok	Kecamatan Cibeber
717.	UPTD Satuan Pendidikan	SD Negeri 3	Cikotok	Kecamatan Cibeber
718.	UPTD Satuan Pendidikan	SD Negeri 1	Ciherang	Kecamatan Cibeber
719.	UPTD Satuan Pendidikan	SD Negeri 2	Ciherang	Kecamatan Cibeber
720.	UPTD Satuan Pendidikan	SD Negeri 3	Cibeber	Kecamatan Cibeber
721.	UPTD Satuan Pendidikan	SD Negeri 1	Cibeber	Kecamatan Cibeber
722.	UPTD Satuan Pendidikan	SD Negeri 2	Cibeber	Kecamatan Cibeber

723.	UPTD Satuan Pendidikan	SD Negeri 1	Warungbanten	Kecamatan Cibeber
724.	UPTD Satuan Pendidikan	SD Negeri 2	Warungbanten	Kecamatan Cibeber
725.	UPTD Satuan Pendidikan	SD Negeri 1	Neglasari	Kecamatan Cibeber
726.	UPTD Satuan Pendidikan	SD Negeri 2	Neglasari	Kecamatan Cibeber
727.	UPTD Satuan Pendidikan	SD Negeri 1	Mekarsari	Kecamatan Cibeber
728.	UPTD Satuan Pendidikan	SD Negeri 2	Mekarsari	Kecamatan Cibeber
729.	UPTD Satuan Pendidikan	SD Negeri 3	Mekarsari	Kecamatan Cibeber
730.	UPTD Satuan Pendidikan	SD Negeri 1	Cikadu	Kecamatan Cibeber
731.	UPTD Satuan Pendidikan	SD Negeri 2	Cikadu	Kecamatan Cibeber
732.	UPTD Satuan Pendidikan	SD Negeri 1	Kujangjaya	Kecamatan Cibeber
733.	UPTD Satuan Pendidikan	SD Negeri 2	Kujangjaya	Kecamatan Cibeber
734.	UPTD Satuan Pendidikan	SD Negeri 1	Cisungsang	Kecamatan Cibeber
735.	UPTD Satuan Pendidikan	SD Negeri 2	Cisungsang	Kecamatan Cibeber
736.	UPTD Satuan Pendidikan	SD Negeri 1	Hegarmanah	Kecamatan Cibeber
737.	UPTD Satuan Pendidikan	SD Negeri 1	Cihambali	Kecamatan Cibeber
738.	UPTD Satuan Pendidikan	SD Negeri 2	Cihambali	Kecamatan Cibeber
739.	UPTD Satuan Pendidikan	SD Negeri 4	Cihambali	Kecamatan Cibeber
740.	UPTD Satuan Pendidikan	SD Negeri 1	Sukamulya	Kecamatan Cibeber
741.	UPTD Satuan Pendidikan	SD Negeri 2	Sukamulya	Kecamatan Cibeber
742.	UPTD Satuan Pendidikan	SD Negeri 1	Citorek Tengah	Kecamatan Cibeber
743.	UPTD Satuan Pendidikan	SD Negeri 2	Citorek Tengah	Kecamatan Cibeber
744.	UPTD Satuan Pendidikan	SD Negeri 3	Citorek Tengah	Kecamatan Cibeber
745.	UPTD Satuan Pendidikan	SD Negeri 1	Citorek Barat	Kecamatan Cibeber
746.	UPTD Satuan Pendidikan	SD Negeri 2	Citorek Barat	Kecamatan Cibeber
747.	UPTD Satuan Pendidikan	SD Negeri 3	Citorek Barat	Kecamatan Cibeber
748.	UPTD Satuan Pendidikan	SD Negeri 1	Citorek Sabrang	Kecamatan Cibeber
749.	UPTD Satuan Pendidikan	SD Negeri 1	Citorek Kidul	Kecamatan Cibeber
750.	UPTD Satuan Pendidikan	SD Negeri 1	Kujangsari	Kecamatan Cibeber
751.	UPTD Satuan Pendidikan	SD Negeri 2	Kujangsari	Kecamatan Cibeber
752.	UPTD Satuan Pendidikan	SD Negeri 1	Situmulya	Kecamatan Cibeber
753.	UPTD Satuan Pendidikan	SD Negeri 2	Situmulya	Kecamatan Cibeber
754.	UPTD Satuan Pendidikan	SD Negeri 1	Sinargalih	Kecamatan Cibeber
755.	UPTD Satuan Pendidikan	SD Negeri 1	Wanasari	Kecamatan Cibeber
756.	UPTD Satuan Pendidikan	SD Negeri 2	Wanasari	Kecamatan Cibeber
757.	UPTD Satuan Pendidikan	SD Negeri 1	Gunungwangun	Kecamatan Cibeber
758.	UPTD Satuan Pendidikan	SD Negeri 2	Hegarmanah	Kecamatan Cibeber

BUPATI LEBAK,

Ttd

LAMPIRAN III PERATURAN BUPATI LEBAK

NOMOR 40 TAHUN 2018

TENTANG PEMBENTUKAN UNIT PELAKSANA
TEKNIS DAERAH PADA DINAS PENDIDIKAN
DAN KEBUDAYAAN KABUPATEN LEBAKDAFTAR UNIT PELAKSANA TEKNIS DAERAH SATUAN PENDIDIKAN FOMAL SMP
NEGERI PADA DINAS PENDIDIKAN DAN KEBUDAYAAN
KABUPATEN LEBAK

1.	UPTD Satuan Pendidikan	SMP Negeri 1	Rangkasbitung	Kecamatan Rangkasbitung
2.	UPTD Satuan Pendidikan	SMP Negeri 2	Rangkasbitung	Kecamatan Rangkasbitung
3.	UPTD Satuan Pendidikan	SMP Negeri 3	Rangkasbitung	Kecamatan Rangkasbitung
4.	UPTD Satuan Pendidikan	SMP Negeri 4	Rangkasbitung	Kecamatan Rangkasbitung
5.	UPTD Satuan Pendidikan	SMP Negeri 5	Rangkasbitung	Kecamatan Rangkasbitung
6.	UPTD Satuan Pendidikan	SMP Negeri 6	Rangkasbitung	Kecamatan Rangkasbitung
7.	UPTD Satuan Pendidikan	SMP Negeri 7	Rangkasbitung	Kecamatan Rangkasbitung
8.	UPTD Satuan Pendidikan	SMP Negeri 8	Rangkasbitung	Kecamatan Rangkasbitung
9.	UPTD Satuan Pendidikan	SMP Negeri 9	Rangkasbitung	Kecamatan Rangkasbitung
10.	UPTD Satuan Pendidikan	SMP Negeri 1	Kalanganyar	Kecamatan Kalanganyar
11.	UPTD Satuan Pendidikan	SMP Negeri 2	Kalanganyar	Kecamatan Kalanganyar
12.	UPTD Satuan Pendidikan	SMP Negeri 3	Kalanganyar	Kecamatan Kalanganyar
13.	UPTD Satuan Pendidikan	SMP Negeri 4	Kalanganyar	Kecamatan Kalanganyar
14.	UPTD Satuan Pendidikan	SMP Negeri 1	Cibadak	Kecamatan Cibadak
15.	UPTD Satuan Pendidikan	SMP Negeri 2	Cibadak	Kecamatan Cibadak
16.	UPTD Satuan Pendidikan	SMP Negeri 3	Cibadak	Kecamatan Cibadak
17.	UPTD Satuan Pendidikan	SMP Negeri 4	Cibadak	Kecamatan Cibadak
18.	UPTD Satuan Pendidikan	SMP Negeri 5	Cibadak	Kecamatan Cibadak
19.	UPTD Satuan Pendidikan	SMP Negeri 1	Warunggunung	Kecamatan Warunggunung
20.	UPTD Satuan Pendidikan	SMP Negeri 2	Warunggunung	Kecamatan Warunggunung
21.	UPTD Satuan Pendidikan	SMP Negeri 3	Warunggunung	Kecamatan Warunggunung
22.	UPTD Satuan Pendidikan	SMP Negeri 4	Warunggunung	Kecamatan Warunggunung
23.	UPTD Satuan Pendidikan	SMP Negeri 1	Cikukur	Kecamatan Cikukur
24.	UPTD Satuan Pendidikan	SMP Negeri 2	Cikukur	Kecamatan Cikukur
25.	UPTD Satuan Pendidikan	SMP Negeri	Satu Atap 3 Cikukur	Kecamatan Cikukur
26.	UPTD Satuan Pendidikan	SMP Negeri 4	Cikukur	Kecamatan Cikukur
27.	UPTD Satuan Pendidikan	SMP Negeri 5	Cikukur	Kecamatan Cikukur

28.	UPTD Satuan Pendidikan	SMP Negeri 6	Cikukur	Kecamatan Cikukur
29.	UPTD Satuan Pendidikan	SMP Negeri 1	Sajira	Kecamatan Sajira
30.	UPTD Satuan Pendidikan	SMP Negeri 2	Sajira	Kecamatan Sajira
31.	UPTD Satuan Pendidikan	SMP Negeri 3	Sajira	Kecamatan Sajira
32.	UPTD Satuan Pendidikan	SMP Negeri 4	Sajira	Kecamatan Sajira
33.	UPTD Satuan Pendidikan	SMP Negeri 5	Sajira	Kecamatan Sajira
34.	UPTD Satuan Pendidikan	SMP Negeri	Satu Atap 6 Sajira	Kecamatan Sajira
35.	UPTD Satuan Pendidikan	SMP Negeri	Satu Atap 7 Sajira	Kecamatan Sajira
36.	UPTD Satuan Pendidikan	SMP Negeri 1	Cipanas	Kecamatan Cipanas
37.	UPTD Satuan Pendidikan	SMP Negeri 2	Cipanas	Kecamatan Cipanas
38.	UPTD Satuan Pendidikan	SMP Negeri 3	Cipanas	Kecamatan Cipanas
39.	UPTD Satuan Pendidikan	SMP Negeri	Satu Atap 4 Cipanas	Kecamatan Cipanas
40.	UPTD Satuan Pendidikan	SMP Negeri 5	Cipanas	Kecamatan Cipanas
41.	UPTD Satuan Pendidikan	SMP Negeri 1	Lebakgedong	Kecamatan Lebakgedong
42.	UPTD Satuan Pendidikan	SMP Negeri	Satu Atap 2 Lebakgedong	Kecamatan Lebakgedong
43.	UPTD Satuan Pendidikan	SMP Negeri	Satu Atap 3 Lebakgedong	Kecamatan Lebakgedong
44.	UPTD Satuan Pendidikan	SMP Negeri 4	Lebakgedong	Kecamatan Lebakgedong
45.	UPTD Satuan Pendidikan	SMP Negeri 1	Curugbitung	Kecamatan Curugbitung
46.	UPTD Satuan Pendidikan	SMP Negeri 2	Curugbitung	Kecamatan Curugbitung
47.	UPTD Satuan Pendidikan	SMP Negeri 3	Curugbitung	Kecamatan Curugbitung
48.	UPTD Satuan Pendidikan	SMP Negeri 4	Curugbitung	Kecamatan Curugbitung
49.	UPTD Satuan Pendidikan	SMP Negeri	Satu Atap 5 Curugbitung	Kecamatan Curugbitung
50.	UPTD Satuan Pendidikan	SMP Negeri 1	Maja	Kecamatan Maja
51.	UPTD Satuan Pendidikan	SMP Negeri 2	Maja	Kecamatan Maja
52.	UPTD Satuan Pendidikan	SMP Negeri 3	Maja	Kecamatan Maja
53.	UPTD Satuan Pendidikan	SMP Negeri 4	Maja	Kecamatan Maja
54.	UPTD Satuan Pendidikan	SMP Negeri	Satu Atap 5 Maja	Kecamatan Maja
55.	UPTD Satuan Pendidikan	SMP Negeri 6	Maja	Kecamatan Maja
56.	UPTD Satuan Pendidikan	SMP Negeri	Satu Atap 7 Maja	Kecamatan Maja
57.	UPTD Satuan Pendidikan	SMP Negeri 8	Maja	Kecamatan Maja
58.	UPTD Satuan Pendidikan	SMP Negeri 1	Cimarga	Kecamatan Cimarga
59.	UPTD Satuan Pendidikan	SMP Negeri 2	Cimarga	Kecamatan Cimarga
60.	UPTD Satuan Pendidikan	SMP Negeri 3	Cimarga	Kecamatan Cimarga
61.	UPTD Satuan Pendidikan	SMP Negeri 4	Cimarga	Kecamatan Cimarga
62.	UPTD Satuan Pendidikan	SMP Negeri	Satu Atap 5 Cimarga	Kecamatan Cimarga
63.	UPTD Satuan Pendidikan	SMP Negeri 6	Cimarga	Kecamatan Cimarga
64.	UPTD Satuan Pendidikan	SMP Negeri	Satu Atap 7 Cimarga	Kecamatan Cimarga
65.	UPTD Satuan Pendidikan	SMP Negeri 1	Bojongmanik	Kecamatan Bojongmanik
66.	UPTD Satuan Pendidikan	SMP Negeri	Satu Atap2 Bojongmanik	Kecamatan Bojongmanik
67.	UPTD Satuan Pendidikan	SMP Negeri 3	Bojongmanik	Kecamatan Bojongmanik
68.	UPTD Satuan Pendidikan	SMP Negeri 1	Leuwidamar	Kecamatan Leuwidamar

69.	UPTD Satuan Pendidikan	SMP Negeri 2	Leuwidamar	Kecamatan Leuwidamar
70.	UPTD Satuan Pendidikan	SMP Negeri 3	Leuwidamar	Kecamatan Leuwidamar
71.	UPTD Satuan Pendidikan	SMP Negeri 4	Leuwidamar	Kecamatan Leuwidamar
72.	UPTD Satuan Pendidikan	SMP Negeri 5	Leuwidamar	Kecamatan Leuwidamar
73.	UPTD Satuan Pendidikan	SMP Negeri 6	Leuwidamar	Kecamatan Leuwidamar
74.	UPTD Satuan Pendidikan	SMP Negeri 1	Cileles	Kecamatan Cileles
75.	UPTD Satuan Pendidikan	SMP Negeri 2	Cileles	Kecamatan Cileles
76.	UPTD Satuan Pendidikan	SMP Negeri 3	Cileles	Kecamatan Cileles
77.	UPTD Satuan Pendidikan	SMP Negeri 4	Cileles	Kecamatan Cileles
78.	UPTD Satuan Pendidikan	SMP Negeri 5	Cileles	Kecamatan Cileles
79.	UPTD Satuan Pendidikan	SMP Negeri	Satu Atap 6 Cileles	Kecamatan Cileles
80.	UPTD Satuan Pendidikan	SMP Negeri 1	Muncang	Kecamatan Muncang
81.	UPTD Satuan Pendidikan	SMP Negeri 2	Muncang	Kecamatan Muncang
82.	UPTD Satuan Pendidikan	SMP Negeri 3	Muncang	Kecamatan Muncang
83.	UPTD Satuan Pendidikan	SMP Negeri 4	Muncang	Kecamatan Muncang
84.	UPTD Satuan Pendidikan	SMP Negeri	Satu Atap 5 Muncang	Kecamatan Muncang
85.	UPTD Satuan Pendidikan	SMP Negeri	Satu Atap 6 Muncang	Kecamatan Muncang
86.	UPTD Satuan Pendidikan	SMP Negeri 7	Muncang	Kecamatan Muncang
87.	UPTD Satuan Pendidikan	SMP Negeri 1	Sobang	Kecamatan Sobang
88.	UPTD Satuan Pendidikan	SMP Negeri 2	Sobang	Kecamatan Sobang
89.	UPTD Satuan Pendidikan	SMP Negeri	Satu Atap 3 Sobang	Kecamatan Sobang
90.	UPTD Satuan Pendidikan	SMP Negeri	Satu Atap 4 Sobang	Kecamatan Sobang
91.	UPTD Satuan Pendidikan	SMP Negeri 5	Sobang	Kecamatan Sobang
92.	UPTD Satuan Pendidikan	SMP Negeri 1	Gunungkencana	Kecamatan Gunungkencana
93.	UPTD Satuan Pendidikan	SMP Negeri 2	Gunungkencana	Kecamatan Gunungkencana
94.	UPTD Satuan Pendidikan	SMP Negeri 3	Gunungkencana	Kecamatan Gunungkencana
95.	UPTD Satuan Pendidikan	SMP Negeri 4	Gunungkencana	Kecamatan Gunungkencana
96.	UPTD Satuan Pendidikan	SMP Negeri	Satu Atap 5 Gunungkencana	Kecamatan Gunungkencana
97.	UPTD Satuan Pendidikan	SMP Negeri 6	Gunungkencana	Kecamatan Gunungkencana
98.	UPTD Satuan Pendidikan	SMP Negeri 1	Cirinten	Kecamatan Cirinten
99.	UPTD Satuan Pendidikan	SMP Negeri 2	Cirinten	Kecamatan Cirinten
100.	UPTD Satuan Pendidikan	SMP Negeri	Satu Atap 3 Cirinten	Kecamatan Cirinten
101.	UPTD Satuan Pendidikan	SMP Negeri 4	Cirinten	Kecamatan Cirinten
102.	UPTD Satuan Pendidikan	SMP Negeri 5	Cirinten	Kecamatan Cirinten
103.	UPTD Satuan Pendidikan	SMP Negeri 1	Banjarsari	Kecamatan Banjarsari
104.	UPTD Satuan Pendidikan	SMP Negeri 2	Banjarsari	Kecamatan Banjarsari
105.	UPTD Satuan Pendidikan	SMP Negeri 3	Banjarsari	Kecamatan Banjarsari
106.	UPTD Satuan Pendidikan	SMP Negeri 4	Banjarsari	Kecamatan Banjarsari
107.	UPTD Satuan Pendidikan	SMP Negeri 5	Banjarsari	Kecamatan Banjarsari
108.	UPTD Satuan Pendidikan	SMP Negeri 6	Banjarsari	Kecamatan Banjarsari
109.	UPTD Satuan Pendidikan	SMP Negeri	Satu Atap 7 Banjarsari	Kecamatan Banjarsari

110.	UPTD Satuan Pendidikan	SMP Negeri	Satu Atap 8 Banjarsari	Kecamatan Banjarsari
111.	UPTD Satuan Pendidikan	SMP Negeri 9	Banjarsari	Kecamatan Banjarsari
112.	UPTD Satuan Pendidikan	SMP Negeri 1	Cijaku	Kecamatan Cijaku
113.	UPTD Satuan Pendidikan	SMP Negeri 2	Cijaku	Kecamatan Cijaku
114.	UPTD Satuan Pendidikan	SMP Negeri 3	Cijaku	Kecamatan Cijaku
115.	UPTD Satuan Pendidikan	SMP Negeri 4	Cijaku	Kecamatan Cijaku
116.	UPTD Satuan Pendidikan	SMP Negeri 1	Cigemblong	Kecamatan Cigemblong
117.	UPTD Satuan Pendidikan	SMP Negeri	Satu Atap 2 Cigemblong	Kecamatan Cigemblong
118.	UPTD Satuan Pendidikan	SMP Negeri 3	Cigemblong	Kecamatan Cigemblong
119.	UPTD Satuan Pendidikan	SMP Negeri	Satu Atap 4 Cigemblong	Kecamatan Cigemblong
120.	UPTD Satuan Pendidikan	SMP Negeri 1	Malingping	Kecamatan Malingping
121.	UPTD Satuan Pendidikan	SMP Negeri 2	Malingping	Kecamatan Malingping
122.	UPTD Satuan Pendidikan	SMP Negeri 3	Malingping	Kecamatan Malingping
123.	UPTD Satuan Pendidikan	SMP Negeri 4	Malingping	Kecamatan Malingping
124.	UPTD Satuan Pendidikan	SMP Negeri	Satu Atap 5 Malingping	Kecamatan Malingping
125.	UPTD Satuan Pendidikan	SMP Negeri 6	Malingping	Kecamatan Malingping
126.	UPTD Satuan Pendidikan	SMP Negeri 1	Wanasalam	Kecamatan Wanasalan
127.	UPTD Satuan Pendidikan	SMP Negeri 2	Wanasalam	Kecamatan Wanasalan
128.	UPTD Satuan Pendidikan	SMP Negeri 3	Wanasalam	Kecamatan Wanasalan
129.	UPTD Satuan Pendidikan	SMP Negeri	Satu Atap 4 Wanasalam	Kecamatan Wanasalan
130.	UPTD Satuan Pendidikan	SMP Negeri 5	Wanasalam	Kecamatan Wanasalan
131.	UPTD Satuan Pendidikan	SMP Negeri 1	Cihara	Kecamatan Cihara
132.	UPTD Satuan Pendidikan	SMP Negeri	Satu Atap 2 Cihara	Kecamatan Cihara
133.	UPTD Satuan Pendidikan	SMP Negeri 3	Cihara	Kecamatan Cihara
134.	UPTD Satuan Pendidikan	SMP Negeri	Satu Atap 4 Cihara	Kecamatan Cihara
135.	UPTD Satuan Pendidikan	SMP Negeri	Satu Atap 5 Cihara	Kecamatan Cihara
136.	UPTD Satuan Pendidikan	SMP Negeri	Satu Atap 6 Cihara	Kecamatan Cihara
137.	UPTD Satuan Pendidikan	SMP Negeri	Satu Atap 7 Cihara	Kecamatan Cihara
138.	UPTD Satuan Pendidikan	SMP Negeri 1	Panggarangan	Kecamatan Panggarangan
139.	UPTD Satuan Pendidikan	SMP Negeri 2	Panggarangan	Kecamatan Panggarangan
140.	UPTD Satuan Pendidikan	SMP Negeri 3	Panggarangan	Kecamatan Panggarangan
141.	UPTD Satuan Pendidikan	SMP Negeri 4	Panggarangan	Kecamatan Panggarangan
142.	UPTD Satuan Pendidikan	SMP Negeri 5	Panggarangan	Kecamatan Panggarangan
143.	UPTD Satuan Pendidikan	SMP Negeri	Satu Atap 6 Panggarangan	Kecamatan Panggarangan
144.	UPTD Satuan Pendidikan	SMP Negeri	Satu Atap 7 Panggarangan	Kecamatan Panggarangan
145.	UPTD Satuan Pendidikan	SMP Negeri	Satu Atap 8 Panggarangan	Kecamatan Panggarangan
146.	UPTD Satuan Pendidikan	SMP Negeri 9	Panggarangan	Kecamatan Panggarangan
147.	UPTD Satuan Pendidikan	SMP Negeri 1	Bayah	Kecamatan Bayah
148.	UPTD Satuan Pendidikan	SMP Negeri 2	Bayah	Kecamatan Bayah
149.	UPTD Satuan Pendidikan	SMP Negeri 3	Bayah	Kecamatan Bayah
150.	UPTD Satuan Pendidikan	SMP Negeri 4	Bayah	Kecamatan Bayah

151.	UPTD Satuan Pendidikan	SMP Negeri 5	Bayah	Kecamatan Bayah
152.	UPTD Satuan Pendidikan	SMP Negeri	Satu Atap 6 Bayah	Kecamatan Bayah
153.	UPTD Satuan Pendidikan	SMP Negeri	Satu Atap 7 Bayah	Kecamatan Bayah
154.	UPTD Satuan Pendidikan	SMP Negeri	Satu Atap 8 Bayah	Kecamatan Bayah
155.	UPTD Satuan Pendidikan	SMP Negeri	Satu Atap 9 Bayah	Kecamatan Bayah
156.	UPTD Satuan Pendidikan	SMP Negeri 1	Cilograng	Kecamatan Cilograng
157.	UPTD Satuan Pendidikan	SMP Negeri 2	Cilograng	Kecamatan Cilograng
158.	UPTD Satuan Pendidikan	SMP Negeri 3	Cilograng	Kecamatan Cilograng
159.	UPTD Satuan Pendidikan	SMP Negeri	Satu Atap 4 Cilograng	Kecamatan Cilograng
160.	UPTD Satuan Pendidikan	SMP Negeri	Satu Atap 5 Cilograng	Kecamatan Cilograng
161.	UPTD Satuan Pendidikan	SMP Negeri 6	Cilograng	Kecamatan Cilograng
162.	UPTD Satuan Pendidikan	SMP Negeri 1	Cibeber	Kecamatan Cibeber
163.	UPTD Satuan Pendidikan	SMP Negeri 2	Cibeber	Kecamatan Cibeber
164.	UPTD Satuan Pendidikan	SMP Negeri 3	Cibeber	Kecamatan Cibeber
165.	UPTD Satuan Pendidikan	SMP Negeri 4	Cibeber	Kecamatan Cibeber
166.	UPTD Satuan Pendidikan	SMP Negeri 5	Cibeber	Kecamatan Cibeber
167.	UPTD Satuan Pendidikan	SMP Negeri	Satu Atap 6 Cibeber	Kecamatan Cibeber
168.	UPTD Satuan Pendidikan	SMP Negeri 7	Cibeber	Kecamatan Cibeber
169.	UPTD Satuan Pendidikan	SMP Negeri	Satu Atap 8 Cibeber	Kecamatan Cibeber
170.	UPTD Satuan Pendidikan	SMP Negeri	Satu Atap 9 Cibeber	Kecamatan Cibeber
171.	UPTD Satuan Pendidikan	SMP Negeri 10	Cibeber	Kecamatan Cibeber
172.	UPTD Satuan Pendidikan	SMP Negeri 11	Cibeber	Kecamatan Cibeber

BUPATI LEBAK,

Ttd

ITI OCTAVIA JAYABAYA

LAMPIRAN IV PERATURAN BUPATI LEBAK
NOMOR 40 TAHUN 2018
TENTANG PEMBENTUKAN UNIT PELAKSANA
TEKNIS DAERAH PADA DINAS PENDIDIKAN
DAN KEBUDAYAAN KABUPATEN LEBAK

BAGAN STRUKTUR ORGANISASI UNIT PELAKSANA TEKNIS DAERAH MUSEUM
PADA DINAS PENDIDIKAN DAN KEBUDAYAAN KABUPATEN LEBAK

Kelas A

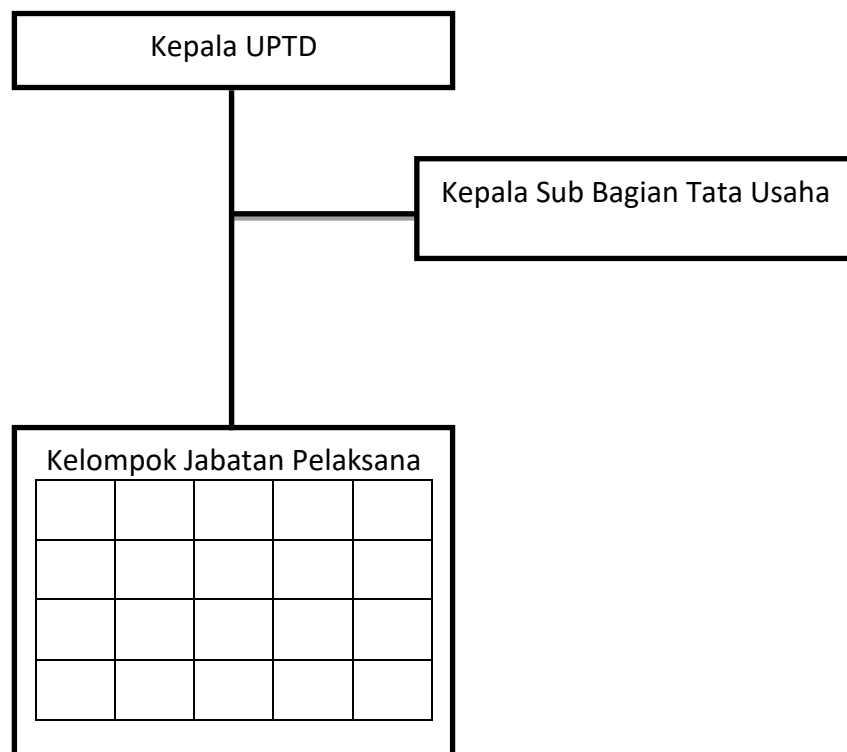

Keterangan :

Garis Kedudukan 

BUPATI LEBAK,

Ttd

LAMPIRAN V PERATURAN BUPATI LEBAK
NOMOR 40 TAHUN 2018
TENTANG PEMBENTUKAN UNIT PELAKSANA
TEKNIS DAERAH PADA DINAS PENDIDIKAN
DAN KEBUDAYAAN KABUPATEN LEBAK

DAFTAR SUSUNAN KOORDINATOR WILAYAH PADA DINAS PENDIDIKAN DAN
KEBUDAYAAN KABUPATEN LEBAK

1.	Korwil	Kecamatan Rangkasbitung
2.	Korwil	Kecamatan Cibadak
3.	Korwil	Kecamatan Kalanganyar
4.	Korwil	Kecamatan Warunggunung
5.	Korwil	Kecamatan Cikulur
6.	Korwil	Kecamatan Sajira
7.	Korwil	Kecamatan Cipanas
8.	Korwil	Kecamatan Lebakgedong
9.	Korwil	Kecamatan Maja
10.	Korwil	Kecamatan Curugbitung
11.	Korwil	Kecamatan Cimarga
12.	Korwil	Kecamatan Bojongmanik
13.	Korwil	Kecamatan Leuwidamar
14.	Korwil	Kecamatan Cileles
15.	Korwil	Kecamatan Muncang
16.	Korwil	Kecamatan Sobang
17.	Korwil	Kecamatan Gunungkencana
18.	Korwil	Kecamatan Cirinteun
19.	Korwil	Kecamatan Banjarsari
20.	Korwil	Kecamatan Cijaku
21.	Korwil	Kecamatan Cigemblong

22.	Korwil	Kecamatan Malingping
23.	Korwil	Kecamatan Wanasalam
24.	Korwil	Kecamatan Cihara
25.	Korwil	Kecamatan Panggarangan
26.	Korwil	Kecamatan Bayah
27.	Korwil	Kecamatan Cibeber
28.	Korwil	Kecamatan Ciligrang

BUPATI LEBAK,

Ttd

ITI OCTAVIA JAYABAYA